2.NP

TABULKA MÍSTNOSTÍ PAB - Provozně-administrativní budova

ČÍSLO	NÁZEV	PLOCHA [m²]	SV [m]	SKLADBA PODLAH	NÁŠLAPNÁ VRSTVA	SKLADBA PODHLED	POVRCH STROPU	POVRCH STĚN	POZNÁMKA
VEŘEJNÉ PROSTORY A KOMUNIKACE									
02.7	CHODBA	71,03	3.00	P12	slinutá keramika **	PD2	lamelový podhled	stěrka pohledová	kovový obklad výtahové šachty
02.8	CHODBA – WC	4,04	3.00	P12	slinutá keramika * * *	PD3	rastrový podhled	stěrka pohledová	
02.9	CHODBA – WC	3,44	3.00	P12	slinutá keramika * * *	PD3	rastrový podhled	stěrka pohledová	
02.10	CHODBA	162,70	3.00	P12	slinutá keramika **	PD2	lamelový podhled	omítka+malba / stěrka pohledová	
02.11	CHODBA – WC ŘEDITELE	2,18	3.00	P12	slinutá keramika **	PD3	rastrový podhled	omítka + malba	
02.12	CHODBA	33,91	3.00	P12	slinutá keramika * * *	PD2	lamelový podhled	omítka + malba	
03.1c	SCHODIŠTĚ	17,72	x	P12/P18	slinutá keramika **	x	stěrka pohledová	stěrka pohledová	pohledová stěrka na všech plochách schodiště
03.2b	SCHODIŠTĚ	20,45	x	P12/P18	slinutá keramika **	x	stěrka pohledová	stěrka pohledová	pohledová stěrka na všech plochách schodiště
04.3	OSOBNÍ VÝTAH I.	4,55	x	x	slinutá keramika **	x	x	x	dlažba v kabině výtahu
05.2	OSOBNÍ VÝTAH II.	3,80	x	x	slinutá keramika **	x	x	x	dlažba v kabině výtahu
ADMINISTRATIVNÍ PROSTORY									
20.3	KANCELÁŘ	23,62	3.00	ZDVOJ. P21	povlaková krytina	PD3	rastrový podhled	omítka + malba	
20.4	KANCELÁŘ	23,61	3.00	ZDVOJ. P21	povlaková krytina	PD3	rastrový podhled	omítka + malba	
20.5	KANCELÁŘ	23,66	3.00	ZDVOJ. P21	povlaková krytina	PD3	rastrový podhled	omítka + malba	
20.6	KANCELÁŘ	23,61	3.00	ZDVOJ. P21	povlaková krytina	PD3	rastrový podhled	omítka + malba	
20.7	KANCELÁŘ	23,36	3.00	ZDVOJ. P21	povlaková krytina	PD3	rastrový podhled	omítka + malba	
20.8	KANCELÁŘ	23,52	3.00	ZDVOJ. P21	povlaková krytina	PD3	rastrový podhled	omítka + malba	
20.9	KANCELÁŘ	23,61	3.00	ZDVOJ. P21	povlaková krytina	PD3	rastrový podhled	omítka + malba	
20.10	KANCELÁŘ	23,61	3.00	ZDVOJ. P21	povlaková krytina	PD3	rastrový podhled	omítka + malba	
20.11	KANCELÁŘ	23,61	3.00	ZDVOJ. P21	povlaková krytina	PD3	rastrový podhled	omítka + malba	
20.12	KANCELÁŘ	24,14	3.00	ZDVOJ. P21	povlaková krytina	PD3	rastrový podhled	omítka + malba	
20.13	KANCELÁŘ	22,66	3.00	ZDVOJ. P21	povlaková krytina	PD3	rastrový podhled	omítka + malba	
20.14	KANCELÁŘ	23,52	3.00	ZDVOJ. P21	povlaková krytina	PD3	rastrový podhled	omítka + malba	
21.1	KANCELÁŘ ŘEDITELE	33,52	3.00	ZDVOJ. P21	povlaková krytina	PD1	pnutý podhled	omítka + malba	
22.1	SEKRETARIÁT	23,61	3.00	ZDVOJ. P21	povlaková krytina	PD1	pnutý podhled	omítka + malba	
24	ZASEDACÍ MÍSTNOST	32,83	3.00	ZDVOJ. P21	povlaková krytina	PD3	rastrový podhled	omítka + malba	
25.1	SPISOVNA	2,70	3.00	P12	slinutá keramika **	x	x	omítka + malba	vestavné skříně v chodbě
25.2	SPISOVNA	2,70	3.00	P12	slinutá keramika **	x	x	omítka + malba	vestavné skříně v chodbě
25.3	SPISOVNA	4,05	3.00	P12	slinutá keramika **	x	x	omítka + malba	vestavné skříně v chodbě
25.4	SPISOVNA	4,05	3.00	P12	slinutá keramika **	x	x	omítka + malba	vestavné skříně v chodbě
PROVOZNÍ PROSTORY									
31.1	DÍLNA ELEKTRO	22.95	3.00	P14	PU stěrka	x	omítka + malba	omítka + malba	
31.2	DÍLNA ELEKTRO	22,18	3.00	P14	PU stěrka	x	omítka + malba	omítka + malba	
31.3	DÍLNA ELEKTRO	22,72	3.00	P14	PU stěrka	x	omítka + malba	omítka + malba	
35	DENNÍ MÍSTNOST ŘIDIČŮ	23,73	3.00	P15	povlaková krytina	PD3	rastrový podhled	omítka + malba	
36	ŠKOLICÍ SÁL	97,64	3.00	P12	slinutá keramika **	PD2	lamelový podhled	omítka + malba	akustické nároky
37	ŠKOLICÍ SÁL – ZÁZEMÍ	10,63	3.00	P12	slinutá keramika **	PD3	rastrový podhled	omítka + malba	obklad za kk řešen v rámci vybavení interieru
HYGIENICKÁ ZÁZEMÍ									
40.4a	WC ŽENY – UMÝVÁRNA	8,72	3.00	P16	slinutá keramika * * *	PD3	rastrový podhled	slinutá keramika	obklad do výše podhledu
40.4b	WC ŽENY – KABINA	1,66	3.00	P16	slinutá keramika * * *	PD3	rastrový podhled	slinutá keramika	obklad do výše podhledu
40.4c	WC ŽENY – KABINA	2,22	3.00	P16	slinutá keramika * * *	PD3	rastrový podhled	slinutá keramika	obklad do výše podhledu
40.5a	WC MUŽI – UMÝV. + PISOÁRY	11,90	3.00	P16	slinutá keramika * * *	PD3	rastrový podhled	slinutá keramika	obklad do výše podhledu
40.5b	WC MUŽI – KABINA	1,66	3.00	P16	slinutá keramika * * *	PD3	rastrový podhled	slinutá keramika	obklad do výše podhledu
40.5c	WC MUŽI – KABINA	1,66	3.00	P16	slinutá keramika * * *	PD3	rastrový podhled	slinutá keramika	obklad do výše podhledu
40.6a	WC ŘEDITELE – UMÝVÁRNA	2,03	3.00	P16	slinutá keramika * * *	PD3	rastrový podhled	slinutá keramika	obklad do výše podhledu
40.6b	WC ŘEDITELE – KABINA	1,65	3.00	P16	slinutá keramika * * *	PD3	rastrový podhled	slinutá keramika	obklad do výše podhledu
41.2	ŠATNA ŽENY – UMÝVÁRNA	10,52	3.00	P16 P16a	slinutá keramika * * *	PD4	rastrový podhled	slinutá keramika	obklad do výše podhledu
43.1	ŠATNA ŽENY	37,18	3.00	P16	povlaková krytina	PD3	rastrový podhled	omítka + malba	obklad do výše podhledu
43.2	ŠATNA ŽENY – UMÝVÁRNA WC	4,09	3.00	P16	slinutá keramika * * *	PD3	rastrový podhled	slinutá keramika	obklad do výše podhledu
43.3	ŠATNA ŽENY – KABINA WC	1,57	3.00	P16	slinutá keramika * * *	PD3	rastrový podhled	slinutá keramika	obklad do výše podhledu
44.3	ÚKLID	3,30	3.00	P16	slinutá keramika * * *	PD3	rastrový podhled	slinutá keramika	obklad do výše podhledu
48.2	KUCHYŇKA – MÍSTNOST ŘIDIČŮ	11,69	3.00	P15	povlaková krytina	PD3	rastrový podhled	omítka + malba	obklad za kk řešen v rámci vybavení interieru
48.3	KUCHYŇKA	6,57	3.00	P12	slinutá keramika **	PD2	lamelový podhled	stěrka pohledová	obklad za kk řešen v rámci vybavení interieru
48.4	KUCHYŇKA ŘEDITEL	5,77	3.00	P12	slinutá keramika * * *	PD3	rastrový podhled	omítka + malba	obklad za kk řešen v rámci vybavení interieru
TECHNOLOGICKÁ ZAŘÍZENÍ									
55.2	SDĚLOVACÍ MÍSTNOST	8,08	3.60	ZDVOJ. P21	PU stěrka	x	omítka + malba	omítka + malba	
58.1b	INSTALAČNÍ JÁDRO IV.	1,17	x	x	x	x	x	x	
58.2b	INSTALAČNÍ JÁDRO II.	1,64	x	x	x	x	x	x	
58.3a	INSTALAČNÍ JÁDRO III.	2,06	x	x	x	x	x	x	
59.3	ROZVADĚČE	4,10	3.60	P14	PU stěrka	x	omítka + malba	omítka + malba	
62.3	INSTALAČNÍ JÁDRO I.	4,29	x	x	x	x	x	x	pororoštová lávka údržby
CELKOVÁ PLOCHA		1043.22							

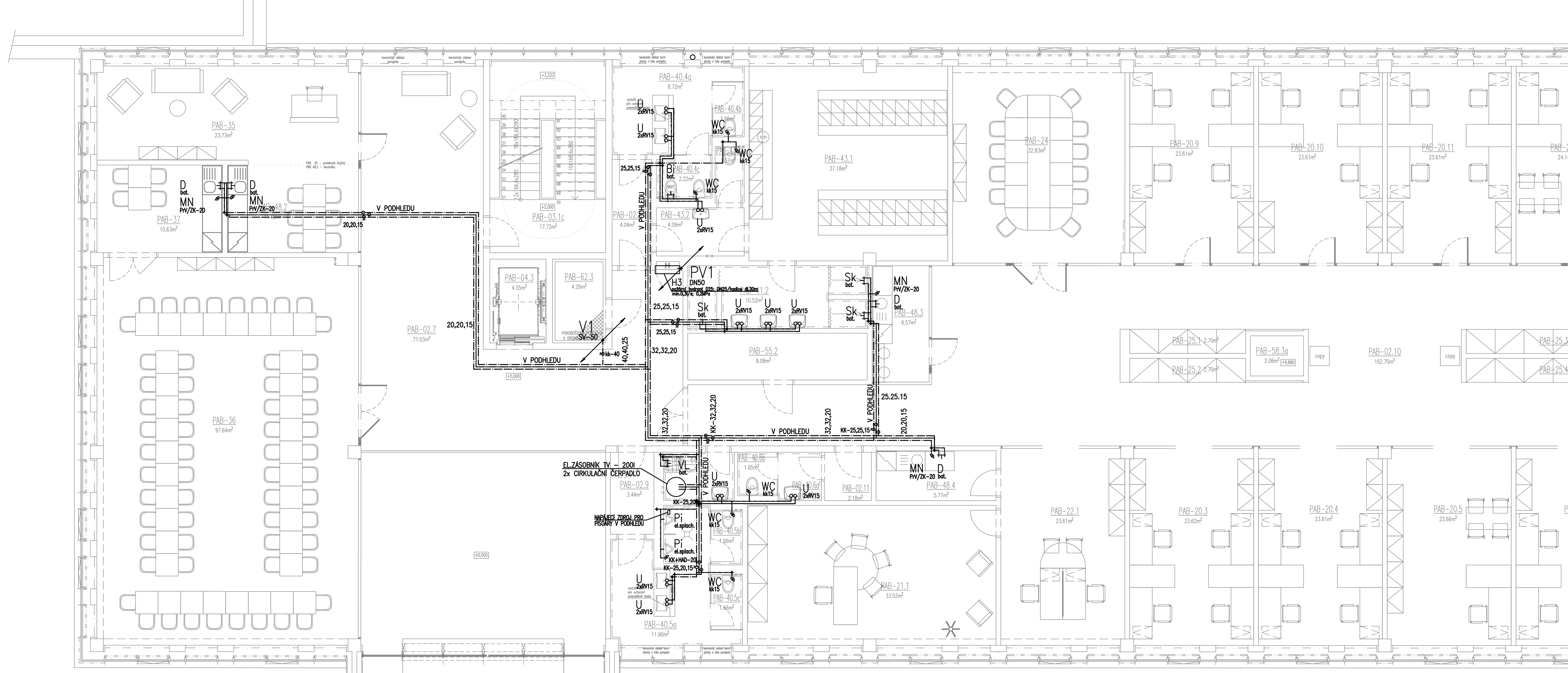

LEGENDA ROZVODŮ:

- STUDENÁ VODA
- CIRKULACE
- TEPLÁ VODA
- POŽÁRNÍ VODA
- UŽITKOVÁ VODA

DIMENZE POUŽITÉHO POTRUBÍ:

POTRUBÍ PRO DOMOVNÍ ROZVODY
MATERIÁL: PLASTOVÉ POTRUBÍ EVO PP-RCT
V PODLAZE POTRUBÍ S VÝZTUŽÍ (NAPŘ.FIBER)

POTRUBÍ EVO PP-RCT

DN	D x t
15	20 x 2,3
20	25 x 2,8
25	32 x 3,6
32	40 x 4,5
40	50 x 5,6
50	60 x 7,1

DN – VNITŘNÍ PRŮMĚR POTRUBÍ
D – VNĚJŠÍ PRŮMĚR POTRUBÍ
t – TLOUŠŤKA STĚNY POTRUBÍ

OZNAČENÍ DIMENZE "DN" V PD JE UVAŽOVÁNO JAKO VNITŘNÍ PRŮMĚR VODOVODNÍHO POTRUBÍ.

TLOUŠŤKA NÁVLEKOVÉ IZOLACE NA VODOVODNÍM POTRUBÍ:

VODOVODNÍ POTRUBÍ	BYTOVÉ ROZVODY
SV – STUDENÁ VODA, samostatně	MIRELON 9 mm
SV – STUDENÁ VODA, v souběhu	MIRELON 13 mm
TV a CV – TEPLÁ VODA a CIRKULACE	
do DN 20	MIRELON 20 mm
od DN22 do DN40	MIRELON 30 mm
POTRUBÍ PODLAZE MAX.,S OHLEDEM NA TLOUŠŤKU TI PODLAHY	

STOUPACÍ POTRUBÍ PROCHÁZEJÍCÍ (PŘES STROP A PODLAHU)
STOUPACÍ POTRUBÍ KLESAJÍCÍ (PŘES PODLAHU)
STOUPACÍ POTRUBÍ STOUPAJÍCÍ (PŘES STROP)

LEGENDA:

U	UMYVADLO
Ui	UMYVADLO INVALIDNÍ
Um	UMÝVÁTKO
WC	TOALETNÍ MÍSA ZÁVĚSNÁ
WCi	TOALETNÍ MÍSA ZÁVĚSNÁ INVALIDNÍ
D	DŘEZ DODÁVKA V RÁMCI KUCHYNĚ
Sk	SPRCHOVÝ KOUT
Pi	BIDET
VL	VÝLEVKA
MN	MYČKA NÁDOBÍ
VP	PODLAHOVÁ VPUST – NEREZOVÁ MŘÍŽKA
Kond.	KONDENZÁT
PV	POJIŠŤOVACÍ VENTIL
Z	ZÁSOBNÍK

OBJEDNATEL:
Plzeňské městské dopravní podniky PMDP
Plzeňské městské dopravní podniky, a.s.
Denisovo nábřeží 920/12
301 00 Plzeň - Východní Předměstí

společnost "MP + MMD - Vozovna Slovany", společník 1:
METROPROJEKT Praha a.s.
nám. I. P. Pavlova 2/1786
120 00 Praha 2
tel.: +420 296 154 105
www.metroprojekt.cz

společník 2:
MOTT MACDONALD
Mott MacDonald CZ, spol. s r.o.
Národní 984/15
110 00 Praha 1
tel.: +420 221 412 800
www.mottmac.com

Souprava číslo:

HIP: Ing. Jan Kočí Podpis:
tel.: 296 154 401

Stupeň: DPS

Název a účel díla:

REKONSTRUKCE VOZOVNY SLOVANY
Plzeň, Slovanská alej 35

Zpracovatelský útvar: S 80
tel.: +420 296 154 400
Vedoucí útvaru: Ing. Jakub Huml Podpis:

Název části díla:
E. Stavební část - stavební soubory
SOD III Provozně-administrativní budova (PAB)
E.2 TZB
E. E.2

Odpovědný projektant: Ing. Martina NÝČOVÁ Podpis:
Vypracoval: Ing. Martina NÝČOVÁ Podpis:

Název přílohy:
SO PAB 10-01 ZTI
Půdorys 2.NP - vodovod

Skart. znak:	V20/2039	Datum:	11/2019					
Počet formátů:	6xA4	Měřítko:	1:100	IČD: 19	7246	006	07	04	01

Změna: -
Číslo příl.: 006