LEGENDA:

- NOVÉ OBJEKTY
- STÁVAJÍCÍ OBJEKTY
- KOMUNIKACE A MANIPULAČNÍ PLOCHY
- SKLADOVÉ A ODSTAVNÉ PLOCHY
- ZELEŇ
- VJEZD DO AREÁLU
- TECHNOLOGICKÝ TOK VOZIDEL
- STÁVAJÍCÍ
- NOVÝ

- ETAPA 2 - ZÁBOR STAVBY
- ETAPA 2 - VJEZD NA STAVENIŠTĚ

DÉLKA TRVÁNÍ ETAPY: cca 5,5 měsíce

5 SKLADOVÉ A ODSTAVNÉ PLOCHY
6 SKLAD VS
7 GARÁŽE HV
8 GARÁŽE VS
9 SKLADOVÁ HALA VS+HV
11 ODPADOVÉ HOSPODÁŘSTVÍ
12 DÍLNA VS
13 GARÁŽ PRAC. KOLEJOVÝCH VOZIDEL

KAPACITA - POČTY STANOVIŠŤ

ÚDRŽBA

HALY DO,KP	6 délky 15m
HALA ÚDRŽBY	43 délky 15m
REMIZOVACÍ HALY	17 stání 15m
VENKOVNÍ STÁNÍ	70 stání 15m
CELKEM	**136 stání 15m**

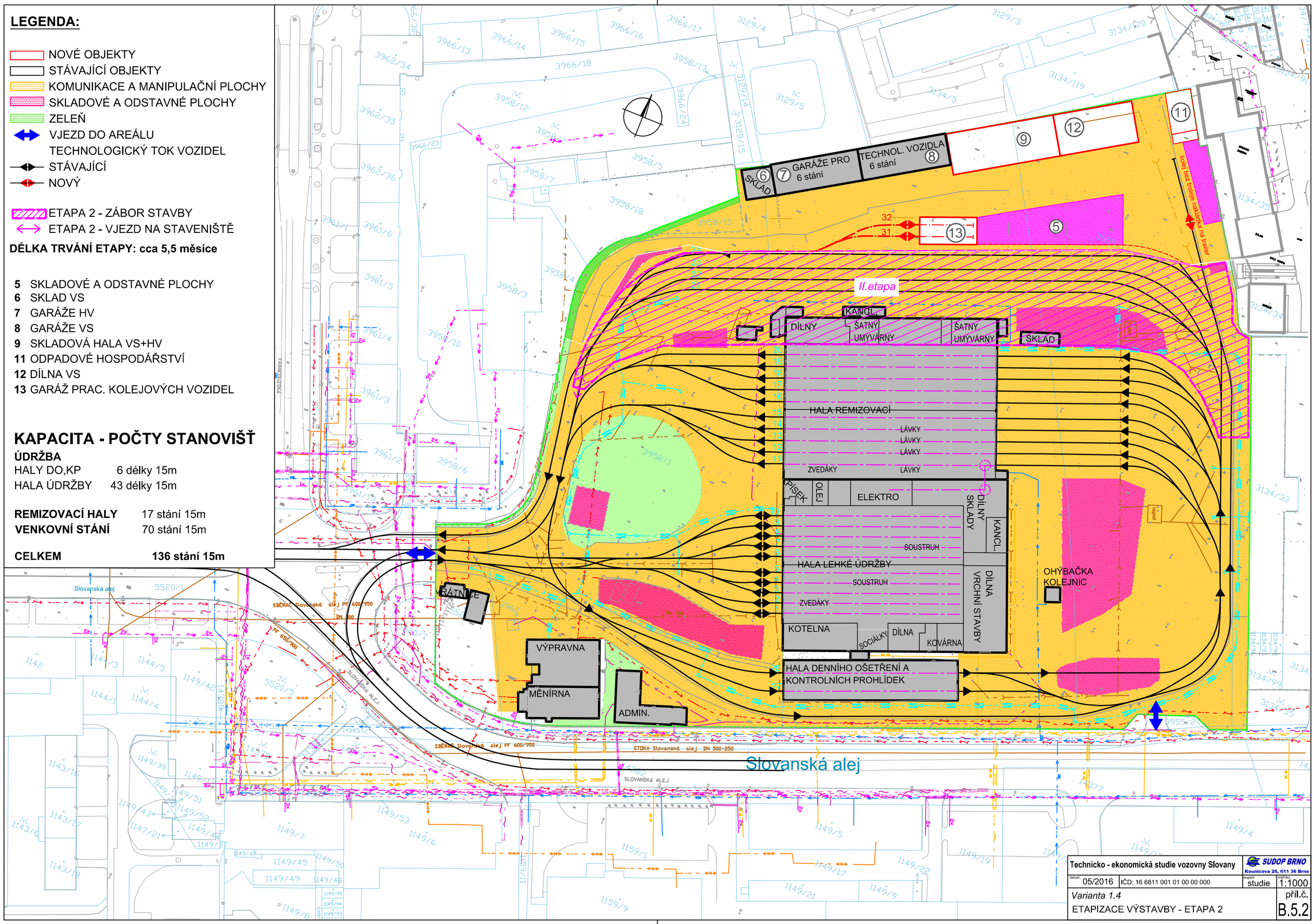

Technicko - ekonomická studie vozovny Slovany		SUDOP BRNO Kounicova 26, 611 36 Brno	
datum: 05/2016	IČD: 16 6811 001 01 00 00 000	stupeň: studie	měřítko: 1:1000
Varianta 1.4			příl.č.
ETAPIZACE VÝSTAVBY - ETAPA 2			B.5.2