

OBJEKT DC VS

Kanceláře, šatny - kontejnerová sestava (1x3x6)

POHLED 2-2

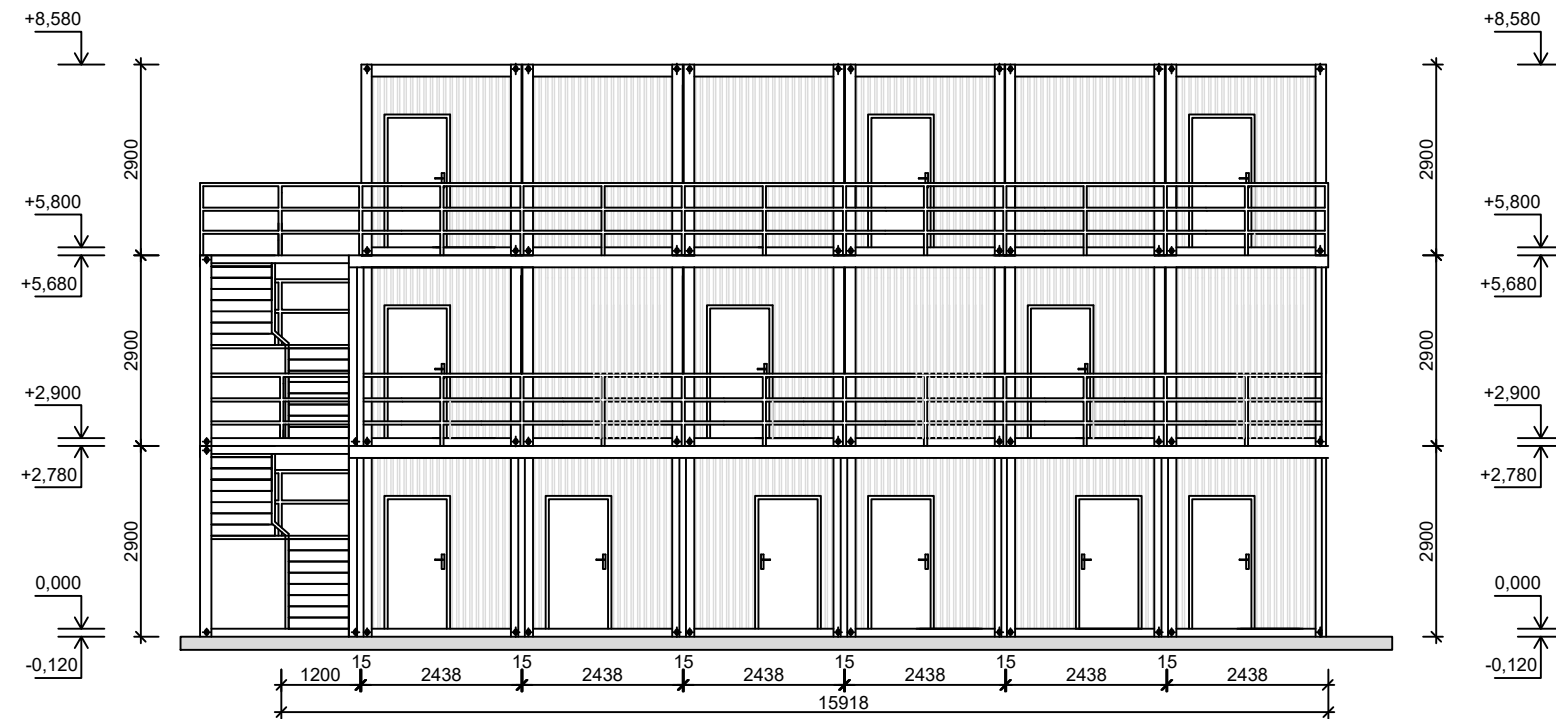

POHLED 1-1

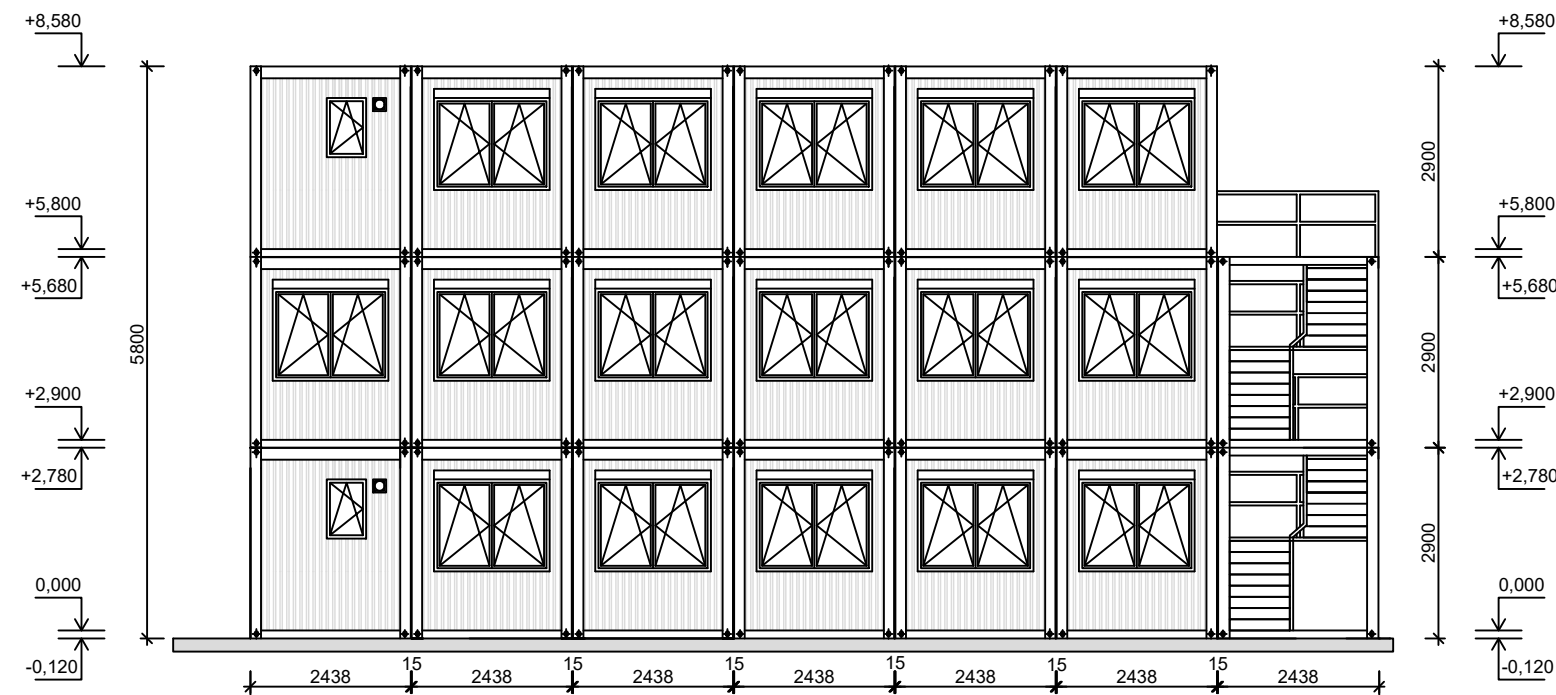

Změna:	Název změny:	Datum:	Provedl:	Podpis:
--------	--------------	--------	----------	---------

OBJEDNATEL:

Plzeňské městské
dopravní podniky **PMDP**

Plzeňské městské dopravní podniky, a.s.
Denisovo nábřeží 920/12
301 00 Plzeň - Východní Předměstí

společnost "MP + MMD - Vozovna Slovany", společník 1:

METROPROJEKT Praha a.s.
nám. I. P. Pavlova 2/1786
120 00 Praha 2
tel.: +420 296 154 105
www.metroprojekt.cz

společník 2:

Mott MacDonald CZ, spol. s r.o.
Národní 984/15
110 00 Praha 1
tel.: +420 221 412 800
www.mottmac.com

Souprava číslo:

HIP: **Ing. Jan Kočí**
tel.: **296 154 401**
Stupeň: **DUR + DSP**

Podpis: *Kočí*

Název a účel díla:

REKONSTRUKCE VOZOVNY SLOVANY
Plzeň, Slovanská alej 35

Zpracovatelský útvar:

tel.: **+420 296 154 400**

S 80

Název části díla:

Provizorní přemístění střediska
Drážní cesty
Dokumentace

D.1

Odpovědný projektant:

Ing. Jan Kočí

Podpis: *Kočí*

Název přílohy:

SO 01 Provizorní buňkoviště
dispozice objektu DC č.1 - pohledy

Změna:

-

Vypracoval:

Ing. Petr Ocásek

Podpis: *Ocásek*

Skart. znak: **V20/2041**

Datum: **03/2020**

Počet formátů: **2 x A4**

Měřítko: **1:100**

IČD: **19 7246 008 02 04 01**

Číslo příl.:

006