



EVROPSKÁ UNIE
Evropské strukturální a investiční fondy
Operační program Doprava

Ministerstvo dopravy
Státní fond dopravní
infrastruktury



Určeno všem dodavatelům

Vyřizuje / linka: Mgr. Šindelářová / +420 378 037 493 Plzeň 2. 6. 2020
Naše spis. značka: VZ/2/2020
Naše č.j.: 1091/ÚGŘ/Šnd/PMDP/2020

Věc: VYSVĚTLENÍ A ZMĚNA ZADÁVACÍ DOKUMENTACE č. 17

**Název veřejné zakázky: REKONSTRUKCE VOZOVNY SLOVANY PLZEŇ,
SLOVANSKÁ ALEJ 35**

Evidenční číslo: Z2020-010217

Zadavatel: Plzeňské městské dopravní podniky, a.s.
se sídlem Denisovo nábřeží 920/12, Východní Předměstí, 301 00
Plzeň, IČO: 25220683
zápis v OR: Krajský soud v Plzni, oddíl B, vložka 710
osoba oprávněná k zastupování Zadavatele při vyřizování žádostí
o vysvětlení ZD: Mgr. Petra Šindelářová, vedoucí právního oddělení

Zadavatel tímto v souladu s ust. § 98 a § 99 zákona č. 134/2016 Sb., o zadávání veřejných zakázek (dále jen „ZZVZ“), vysvětluje a mění, resp. doplňuje zadávací dokumentaci ve věci předmětné veřejné zakázky, a to na základě obdržených žádostí o vysvětlení zadávací dokumentace doručených zadavateli dne 27. 5. 2020 a 28. 5. 2020.

Žádost dodavatele č. 1:

Uchazeč se snažil provést kontrolu zadávací dokumentace. Zejména soulad mezi tabulkami prvků jednotlivých objektů a soupisy prací. Vzhledem k tomu, že velká část prvků je do soupisu přenesena bez označení pozice v tabulce, zadavatel tuto kontrolu uchazeči značně zkomplikoval, přestože po uchazeči zadavatel tuto kontrolu vyžaduje.

DOTAZ č. 1

VST - SO 01/1 - Budovy drážní cesty – Tabulka dveří a vrat

- u prvků K (dveře dřevěné) jsou v tabulce standardně uváděny výšky dveří 2100 mm, ve výkaze je to 1970 mm = NESOULAD. Co tedy platí?
- pozice K 24 a K 26 jsou s nadsvětlíkem, toto není nikde ve výkaze zohledněno = NESOULAD

Plzeňské městské dopravní podniky, a.s.
Denisovo nábřeží 920/12
301 00 Plzeň - Východní Předměstí
T +420 378 031 120
F +420 377 320 493
E pmdp@pmdp.cz
W www.pmdp.cz

Zapsáno v obchodním rejstříku
vedeném KS v Plzni,
oddíl B, vložka 710
IČ 25220683
DIČ CZ25220683
Bank. spoj.: ČSOB
ČÚ 117433803/0300

1/27





- c) pozice K 5 a K 26 jsou protipožární dveře se samozavíračem. Tyto samozavírače ve výkaze nejsou vykázány = NESOULAD

VST - SO 05/1 - Budova vrátnice – Tabulka oken

- a) pozice 03 – v tabulce jsou 4 ks, výkaz výměr 1 ks = NESOULAD

VST - SO 05/1 - Budova vrátnice – Tabulka dveří

- a) v tabulce je uvedena výška dveří 2100 mm, ve výkaze je to 1970 mm = NESOULAD
b) ve výkaze jsou dveře šířky 700mm uvedeny jako standardní, v tabulce D101 jsou s mřížkou = NESOULAD
c) dveře D102 mají v tabulce poznámku s mřížkou, na schématu ovšem mřížka není = NESOULAD

VST - SO 05/1 - Budova vrátnice – Tabulka ostatních prvků

- a) výkaz výměr v pol. č. 21 montáž prvku uvádí stojan na 5 kol – 3 ks, p.č. 22 dodávka materiálu uvádí stojan na 3 kola – 3 ks, tabulka ostat. výrobků popisuje stojan na 1 kolo – 3 ks. Co tedy platí? = NESOULAD

Žádáme zadavatele o uvedení jednotlivých částí zadávací dokumentace do souladu.

Odpověď Zadavatele:

ad VST - SO 01/1 - Budovy drážní cesty – Tabulka dveří a vrat: Položky soupisu prací VST – SO 01/1 - Budovy drážní cesty pro dveře byly uvedeny do souladu s přílohou Tabulky dveří a vrat - viz následující tabulka:

| PČ | Kód | Popis | MJ | Množství | Cenová soustava | Změna | Popis změny |
|--|----------|---|-----|--------------|-----------------|-------|---|
| VST - SO 01/1 - Budovy drážní cesty - Stavebně-architektonické řešení | | | | | | | |
| 131 | 6116015A | dveře dřevěné vnitřní hladké plně 1křídle standardní provedení 700x2100mm | kus | 7,000 | | Z-09 | změna kódu a popisu položky, změna množství |
| | | "K6" 7 | | 7,000 | | Z-09 | |
| 132 | 6116032A | dveře dřevěné vnitřní hladké plně 1křídle standard vč. mřížky 700x2100mm | kus | 4,000 | | Z-09 | nová položka |
| | | "K7" 4 | | 4,000 | | Z-09 | |
| 133 | 6116018A | dveře dřevěné vnitřní hladké plně 1křídle standardní provedení 800x2100mm | kus | 1,000 | | Z-09 | změna kódu a popisu položky, změna množství |
| | | "K4" 1 | | 1,000 | | Z-09 | |
| 134 | 6116032B | dveře dřevěné vnitřní hladké plně 1křídle standard vč. mřížky 800x2100mm | kus | 7,000 | | Z-09 | nová položka |
| | | "K2" 3 | | 3,000 | | Z-09 | |
| | | "K3" 1 | | 1,000 | | Z-09 | |
| | | "K8" 1 | | 1,000 | | Z-09 | |
| | | "K25" 2 | | 2,000 | | Z-09 | |
| | | Součet | | 7,000 | | Z-09 | |



| | | | | | | | |
|-----|-----------|--|-----|-------|----------------|--------------|---|
| 135 | 6116032C | dveře dřevěné vnitřní hladké plní 1křídle standard vč. mřížky 800x2100mm s nadsvětlíkem 900x550mm | kus | 1,000 | | Z-09 | nová položka |
| | | "K24" 1 | | 1,000 | | Z-09 | |
| 139 | 6116561A | dveře vnitřní požárně bezpečnostní třída 2 CPL fólie EI (EW) 30 D3 1křídlové 800x2100mm | kus | 4,000 | | Z-09 | změna kódu a popisu položky, změna množství |
| | | "K5" 4 | | 4,000 | | Z-09 | |
| 140 | 6116561B | dveře vnitřní požárně bezpečnostní prosklené s požární odolností EI 30DP3+C 1křídlové 800x2100mm s nadsvětlíkem 900x550mm | kus | 2,000 | | Z-09 | nová položka |
| | | "K26" 2 | | 2,000 | | Z-09 | |
| 141 | 766660717 | Montáž dveřních doplňků samozavírače na zárubeň ocelovou | kus | 7,000 | CS ÚRS 2019 02 | Z-09 | nová položka |
| | | "k dvěřm K5, K24 a K26" 4+1+2 | | 7,000 | | Z-09 Z-09 | |
| 142 | 54917260 | samozavírač dveřní hydraulický K214 č.13 zlatá bronz | kus | 7,000 | CS ÚRS 2019 02 | Z-09 | nová položka |
| 145 | 998766102 | Přesun hmot pro konstrukce truhlářské stanovený z hmotnosti přesunovaného materiálu vodorovná dopravní vzdálenost do 50 m v objektech výšky přes 6 do 12 m | t | 0,597 | CS ÚRS 2019 02 | Z-09 | změna popisu položky |
| 146 | 998766193 | Přesun hmot pro konstrukce truhlářské stanovený z hmotnosti přesunovaného materiálu Příplatek k ceně za zvětšený přesun přes vymezenou největší dopravní vzdálenost do 500 m | t | 0,597 | CS ÚRS 2019 02 | Z-09 | změna popisu položky |

ad VST - SO 05/1 – Budova vrátnice – Tabulka oken: Pozice O3 je v soupisu prací vykázána v položkách 767620112 (montáž) a 55341003 (dodávka). Tyto položky obsahují výměru 4 kusů oken v souladu s PD.

ad VST - SO 05/1 – Budova vrátnice – Tabulka dveřů: U dveřů D102 platí legenda v tabulce, tedy jsou bez mřížky. Položky soupisu prací pro dodávku dveřů byly uvedeny do souladu s tabulkou dveřů:

| PČ | Kód | Popis | MJ | Množství | Cenová soustava | Změna | Popis změny |
|--|----------|---|-----|----------|-----------------|-------|-----------------------------|
| VST - SO 05/1 - Budova vrátnice - Stavebně-architektonické řešení | | | | | | | |
| 85 | 6116015R | dveře dřevěné vnitřní hladké plně 1křídle standardní provedení 700x2100mm s mřížkou | kus | 1,000 | | Z-09 | změna kódu a popisu položky |
| 86 | 6116018R | dveře dřevěné vnitřní hladké plně 1křídle standardní provedení 800x2100mm | kus | 1,000 | | Z-09 | změna kódu a popisu položky |

ad VST - SO 05/1 – Budova vrátnice – Tabulka ostatních prvků: Jedná se o položky pro montáž 3 jednotlivých kusů stojanů na kolo vyspecifikovaných v PD – prvek X 02. Popis položky pro dodávku stojanu



byl upraven. Pro montáž je použita položka z databáze ÚRS (montáž jednotlivých stojanů do 5 kol), kdy výměra 1 kus odpovídá montáži jednoho kusu stojanu (X 02). Rozsah montáže jednoho prvku je zřejmý z PD.

| PČ | Kód | Popis | MJ | Množství | Cenová soustava | Změna | Popis změny |
|--|-----------|---|-----|----------|-----------------|-------|----------------------|
| VST - SO 05/1 - Budova vrátnice - Stavebně-architektonické řešení | | | | | | | |
| 22 | 74910156X | stojan na kola trubkový kov pozink tvar P | kus | 3,000 | | Z-09 | změna popisu položky |

DOTAZ č. 2

ODT - SO 03/1 - Remizovací haly – Tabulka dveří a vrat

- tabulka obsahuje pozici DF 148 a DF 149 – kde jsou tyto pozice vykázány ve výkaze výměr?
- v tabulce je uvedena u pozic K22 + K 23 výška dveří 2100 mm, ve výkaze je to 1970 mm = NESOULAD
- pozice K 22 a K 23 jsou protipožární prosklené dveře se samozavíračem. Tyto samozavírače ve výkaze nejsou vykázány, popis dveří v soupisu prací neodpovídá popisu dveří v tabulce = NESOULAD

Žádáme zadavatele o uvedení jednotlivých částí zadávací dokumentace do souladu.

Odpověď Zadavatele:

Soupis prací byl uveden do souladu s tabulkou dveří a vrat:

- byly doplněny položky pro dveře DF148 a DF149
- byla upravena výška dveří z 1970 mm na 2100 mm dle tabulky dveří
- byly doplněny položky pro dodávku a montáž samozavíračů

| PČ | Kód | Popis | MJ | Množství | Cenová soustava | Změna | Popis změny |
|--|-----------|---|-----|----------|-----------------|-------|----------------------|
| ODT - SO 03/1 - Remizovací haly - Stavebně-architektonické řešení | | | | | | | |
| 88 | 6116561R | dveře vnitřní (K22) požárně bezpečnostní s odolností EW 30DP3 + C 1křídlové 800x2100mm | kus | 3,000 | | Z-09 | změna popisu položky |
| 90 | 61165614X | dveře vnitřní (K23) požárně bezpečnostní s odolností EW 30DP3 + C 2křídlové 1700x2100mm | kus | 1,000 | | Z-09 | změna popisu položky |
| 91 | 766660717 | Montáž dveřních doplňků samozavírače na zárubeň ocelovou | kus | 4,000 | CS ÚRS 2019 02 | Z-09 | nová položka |
| | | "k dveřím K22 a K23" 3+1 | | 4,000 | | Z-09 | |
| 92 | 54917260 | samozavírač dveří hydraulický K214 č.13 zlatá bronz | kus | 4,000 | CS ÚRS 2019 02 | Z-09 | nová položka |



| | | | | | | | |
|-----|-----------|---|-----|-----------------------------|----------------|--------------------------------------|----------------|
| 93 | 998766102 | Přesun hmot pro konstrukce truhlářské stanovený z hmotnosti přesunovaného materiálu vodorovná dopravní vzdálenost do 50 m v objektech výšky přes 6 do 12 m | t | 0,140 | CS ÚRS 2019 02 | Z-09 | změna množství |
| 94 | 998766193 | Přesun hmot pro konstrukce truhlářské stanovený z hmotnosti přesunovaného materiálu Příplatek k ceně za zvětšený přesun přes vymezenou největší dopravní vzdálenost do 500 m | t | 0,140 | CS ÚRS 2019 02 | Z-09 | změna množství |
| 107 | 767640111 | Montáž dveří ocelových vchodových jednokřídlových bez nadsvětlíku | kus | 2,000 | CS ÚRS 2019 02 | Z-09 | nová položka |
| | | "DVZ - SO_ODT_03_1_021_tabulka dveří a vrat "DF 148 1 "DF 149 1 Součet | | 1,000 1,000 2,000 | | Z-09 Z-09 Z-09 Z-09 Z-09 | |
| 108 | 5534115R | dveře ocelové exteriérové zateplené 1křídle 800x2100mm vč. zárubně | kus | 2,000 | | Z-09 | nová položka |
| 121 | 998767102 | Přesun hmot pro zámečnické konstrukce stanovený z hmotnosti přesunovaného materiálu vodorovná dopravní vzdálenost do 50 m v objektech výšky přes 6 do 12 m | t | 41,165 | CS ÚRS 2019 02 | Z-09 | změna množství |
| 122 | 998767193 | Přesun hmot pro zámečnické konstrukce stanovený z hmotnosti přesunovaného materiálu Příplatek k cenám za zvětšený přesun přes vymezenou největší dopravní vzdálenost do 500 m | t | 41,165 | CS ÚRS 2019 02 | Z-09 | změna množství |

DOTAZ č. 3

PAB - SO 04/1 - Provozně-administrativní budova - Tabulka ostatních výrobků

- tabulka obsahuje položky X01 – X04, X57 – X 58, X60 – X61. Kde jsou tyto prvky vykázány v poskytnutém soupisu prací? = NESOULAD
- položka X 19 – nesoulad mezi popisem položky v tabulce a v soupisu prací. Není jasné, zda zadavatel požaduje jeden stojan pro 5 kol nebo 5 jednotlivých stojanů. Pro tyto položky se cena liší jak pro dodávku, tak i montáž.
- pol. soupisu prací č. 188 – 192. Pro pozici č. X 26 je zde 2x montáž, dodávka pouze 1x. Pozice č. X 24 chybí v soupisu jak dodávka, tak montáž.

PAB - SO 04/1 - Provozně-administrativní budova - Tabulka zámečnických výrobků

- pozice Z 01, Z 06, Z 09-11, Z 16-17 – kde jsou vykázány ve výkazu výměr

PAB - SO 04/1 - Provozně-administrativní budova - Tabulka truhlářských výrobků

- poz. T01 má hloubku 350mmn soupis prací (SP) uvádí 340mm, poz. T04,05 mají hloubku 460mm, SP uvádí 450 mm. = NESOULAD, co je správně?



PAB - SO 04/1 - Provozně-administrativní budova - Tabulka klempířských výrobků

- a) poz.K08 oplechování balkonu – kde je tato činnost vykázána v soupisu prací?

PAB - SO 04/1 - Provozně-administrativní budova - Tabulka dveří a vrat

- a) dřevěné výplně (nepožární i požární) – v tabulce jsou výplně výšky 2100mm, v soupisu prací 1970mm. Co platí? = NESOULAD
b) pol. č. 173 SP nepožární výplně š. 700 mm – tabulka 13 ks, soupis prací obsahuje 12 ks = NESOULAD
c) pol. č. 174 SP nepožární výplně š. 800 mm – tabulka 31 ks + 3 ks dveří plných s proskleným nadsvětlíkem + 1 ks dveří prosklených s proskleným nadsvětlíkem, soupis prací 41 ks výšky 1970 mm = NESOULAD
d) pol. č. 177 SP nepožární výplně š. 1450 mm – tabulka 2 ks, soupis prací 3 ks = NESOULAD
e) pol. č. 180 SP požární výplně š. 900 mm – tabulka 13 ks, soupis prací 27 ks = NESOULAD
f) pol. č. 181 požární výplně š. 1000 mm – soupis prací uvádí šířku 1100mm, co platí? = NESOULAD
g) soupis prací pol. č. 183-185 - požární výplně š. 1300, 1450, 1650 mm – které pozice z tabulky zde mají být oceněny?
h) některé požární dveře mají být osazeny samozavíračem, kde jsou tyto vykázány v soupisu prací?
i) soupis prací obsahuje pol. č. 186, 187 (4 ks) – která pozice z tabulky zde má být oceněna?
j) poz. tab. D104, 105 – rozměr 800x2100 mm, schéma uvádí 700x2100 mm. Co platí?
k) tabulka dále obsahuje ocelové výplně (požární, nepožární, plné, prosklené, s nadsvětlíky apod.), z nichž pouze pozice D145 – 152 jsou vykázány v soupisu prací. Kde mají být ostatní prvky oceněny?

PAB - SO 04/2 - Provozně-administrativní budova

- a) soupis prací obsahuje pol. č. 49. Kde je vyspecifikována a vykázána dodávka těchto drobných kovových předmětů?

Žádáme zadavatele o uvedení jednotlivých částí zadávací dokumentace do souladu.

Odpověď Zadavatele:

ad PAB - SO 04/1 - Provozně-administrativní budova - Tabulka ostatních výrobků:

Do soupisu prací byly doplněny položky pro dodávku a montáž prvků X01 – X04:

| PČ | Kód | Popis | MJ | Množství | Cenová soustava | Změna | Popis změny |
|--|-----------|---|-----|----------|-----------------|----------------------|--------------|
| PAB - SO 04/1 - Provozně-administrativní budova - Stavebně-architektonické řešení | | | | | | | |
| 140 | 725980123 | Dvířka 30/30 | kus | 38,000 | CS ÚRS 2019 02 | Z-09 | nová položka |
| 141 | 55347201A | čistící a kontrolní dvířka nerezová 200x300mm | kus | 27,000 | | Z-09 | nová položka |
| | | "PAB_026_Tabulka_ostatních_výrobků: "prvek X01 27 | | 27,000 | | Z-09 Z-09 Z-09 | |
| 142 | 55347201B | čistící a kontrolní dvířka nerezová 200x300mm s požární odolností | kus | 6,000 | | Z-09 | nová položka |
| | | "PAB_026_Tabulka_ostatních_výrobků: "prvek X04 | | | | Z-09 Z-09 | |



| | | | | | | | |
|-----|-----------|---|-----|-------|-------------------|--------------|--------------|
| | | 6 | | 6,000 | | Z-09 | |
| 143 | 55347202A | čisticí a kontrolní dvířka ocelová 200x300mm | kus | 3,000 | | Z-09 | nová položka |
| | | "PAB_026_Tabulka_ostatních_výrobků: "prvek X02 | | | | Z-09 Z-09 | |
| | | 3 | | 3,000 | | Z-09 | |
| 144 | 55347202B | čisticí a kontrolní dvířka ocelová 200x300mm s požární odloností | kus | 2,000 | | Z-09 | nová položka |
| | | "PAB_026_Tabulka_ostatních_výrobků: "prvek X03 | | | | Z-09 Z-09 | |
| | | 2 | | 2,000 | | Z-09 | |
| 145 | 998725103 | Přesun hmot pro zařizovací předměty stanovený z hmotnosti přesunovaného materiálu vodorovná dopravní vzdálenost do 50 m v objektech výšky přes 12 do 24 m | t | 0,041 | CS ÚRS 2019 02 | Z-09 | nová položka |
| 146 | 998725193 | Přesun hmot pro zařizovací předměty stanovený z hmotnosti přesunovaného materiálu Příplatek k cenám za zvětšený přesun přes vymezenou největší dopravní vzdálenost do 500 m | t | 0,041 | CS ÚRS 2019 02 | Z-09 | nová položka |

U prvků X57 a X58 se jedná o systémové profily dodavatele lamelového obložení. Uchazeč zahrne náklady na dodávku a montáž těchto prvků do položek pro lamelové obložení.

Do soupisu prací byly doplněny položky pro dodávku a montáž prvků X60 a X61:

| PČ | Kód | Popis | MJ | Množství | Cenová soustava | Změna | Popis změny |
|--|-----------|---|-----|----------|-------------------|----------------------|--------------|
| PAB - SO 04/1 - Provozně-administrativní budova - Stavebně-architektonické řešení | | | | | | | |
| 219 | 767165111 | Montáž zábradlí rovného madel z trubek nebo tenkostěnných profilů šroubováním | m | 1,500 | CS ÚRS 2019 02 | Z-09 | nová položka |
| | | "026_Tabulka_ostatních_výrobků: "X60, X61 2*0,75 | | 1,500 | | Z-09 Z-09 Z-09 | |
| 220 | 47500X60 | nástěnné madlo k invalidnímu WC pohyblivé délky 750 mm, rozteč 180 mm | kus | 1,000 | | Z-09 | nová položka |
| | | "026_Tabulka_ostatních_výrobků: "X60 | | | | Z-09 Z-09 | |
| | | 1 | | 1,000 | | Z-09 | |
| 221 | 47500X61 | nástěnné madlo k invalidnímu WC fixní délky 750 mm, rozteč 180 mm | kus | 1,000 | | Z-09 | nová položka |
| | | "026_Tabulka_ostatních_výrobků: "X61 | | | | Z-09 Z-09 | |
| | | 1 | | 1,000 | | Z-09 | |



U prvku X19 se jedná o položky pro montáž 5 jednotlivých kusů stojanů na kolo vyspecifikovaných v PD – prvek. Došlo k opravě výměry obou položek a popisu položky pro dodávku stojanu. Pro montáž je použita položka z databáze ÚRS (montáž jednotlivých stojanů do 5 kol), kdy výměra 1 kus odpovídá montáži jednoho kusu stojanu (X 02). Rozsah montáže jednoho prvku je zřejmý z PD.

| PČ | Kód | Popis | MJ | Množství | Cenová soustava | Změna | Popis změny |
|--|-----------|--|-----|----------|-----------------|-------|---------------------------------------|
| PAB - SO 04/1 - Provozně-administrativní budova - Stavebně-architektonické řešení | | | | | | | |
| 50 | 936174311 | Montáž stojanu na kola přichyceného kotevnými šrouby 5 kol | kus | 5,000 | CS ÚRS 2019 02 | Z-09 | změna množství |
| | | <i>Poznámka k souboru cen:</i> | | | | | |
| | | 1. V cenách jsou započteny i náklady na upevňovací materiál. | | | | | Z-09 |
| | | 2. V cenách nejsou započteny náklady na dodání stojanu, tyto se oceňují ve specifikaci. | | | | | |
| | | "DVZ - 001 TechnickáZprava DPS, (002-006) pudorys, 008-rez A,009-rezy BCD, 010-rezy P1-P5, 012 DETAILY, 027 TABULKA SKLADEB | | | | | Z-09 |
| | | "DVZ - 026 TABULKA OSTATNICH | | | | | Z-09 |
| | | "předpokládané množství | | | | | Z-09 |
| | | "X19 | | | | | Z-09 |
| | | 5 | | 5,000 | | Z-09 | |
| 51 | 74910151X | stojan na kola trubkový kov pozink tvar P | kus | 5,000 | | Z-09 | změna popisu položky a změna množství |

U prvků X21-X26 byla opravena chyba ve výkazu výměr pro montáž prvku X24 (delší než 2 m). Dodávka prvků X21-X26 je uvedena souhrnně v položce 60311201X.

| PČ | Kód | Popis | MJ | Množství | Cenová soustava | Změna | Popis změny |
|--|-----------|--|-----|----------|-----------------|-------|----------------|
| PAB - SO 04/1 - Provozně-administrativní budova - Stavebně-architektonické řešení | | | | | | | |
| 198 | 766693413 | Montáž ostatních truhlářských konstrukcí umyvadlových desek bez výřezu, délky jednoho dílu přes 2000 mm | kus | 1,000 | CS ÚRS 2019 02 | Z-09 | oprava výpočtu |
| | | "DVZ - 001 TechnickáZprava DPS, (002-006) pudorys, 008-rez A,009-rezy BCD, 010-rezy P1-P5, 012 DETAILY, 027 TABULKA SKLADEB | | | | | Z-09 |
| | | "DVZ - 026 TABULKA OSTATNICH | | | | | Z-09 |
| | | "předpokládané množství | | | | | Z-09 |



EVROPSKÁ UNIE
Evropské strukturální a investiční fondy
Operační program Doprava

Ministerstvo dopravy
Státní fond dopravní
infrastruktury



| | | | | | | | |
|---|------|--|--|-------|--|------|--|
| | "X24 | | | | | Z-09 | |
| 1 | | | | 1,000 | | Z-09 | |

ad PAB - SO 04/1 - Provozně-administrativní budova - Tabulka zámečnických výrobků:

Do soupisu prací byly doplněny položky pro dodávku a montáž prvku Z01:

| PČ | Kód | Popis | MJ | Množství | Cenová soustava | Změna | Popis změny |
|--|-----------|---|----|----------|-----------------|--------------|--------------|
| PAB - SO 04/1 - Provozně-administrativní budova - Stavebně-architektonické řešení | | | | | | | |
| 297 | 767995111 | Montáž ostatních atypických zámečnických konstrukcí hmotnosti do 5 kg | Kg | 32,000 | CS ÚRS 2019 02 | Z-09 | nová položka |
| | | "023_Tabulka_zámečnických_výrobků 8*4,0 | | 32,000 | | Z-09 Z-09 | |
| 298 | 428310Z01 | L-profil 120x120x8 pro uložení překladu | kg | 32,000 | | Z-09 | nová položka |

Do soupisu prací byla doplněna položky pro dodávku a montáž prvku Z06:

| PČ | Kód | Popis | MJ | Množství | Cenová soustava | Změna | Popis změny |
|--|-----------|--|-----|----------|-----------------|----------------------|--------------|
| PAB - SO 04/1 - Provozně-administrativní budova - Stavebně-architektonické řešení | | | | | | | |
| 209 | 767122Z06 | Zámečnická konstrukce Z 06 - sestava plotových příček s vraty: 3x dvoukřídlá brána 2600/2100 - výplň plotový panel svařovaný poplastovaný; 14x nosné sloupky 80x80x3/2100, zn poplastované; 14x kotvící botka čtvercová pro sloupek 80x80 TZn; 21m2 panel plotový svařovaný 2D, oko 50/200, drát 6mm (10mb x 2,1m výšky); dodávka a montáž | kus | 1,000 | | Z-09 | nová položka |
| | | "023_Tabulka_zámečnických_konstrukcí "Z 06 1 | | 1,000 | | Z-09 Z-09 Z-09 | |

U prvků Z09-Z11 se jedná o systémové prvky dodavatele lamelového obložení. Uchazeč zahrne náklady na dodávku a montáž těchto prvků do položek pro lamelové obložení.

Do soupisu prací byly doplněny položky pro dodávku a montáž prvků Z16 a Z17:

| PČ | Kód | Popis | MJ | Množství | Cenová soustava | Změna | Popis změny |
|--|-----------|---|----|----------|-----------------|-------|--------------|
| PAB - SO 04/1 - Provozně-administrativní budova - Stavebně-architektonické řešení | | | | | | | |
| 68 | 953946133 | Montáž atypických ocelových konstrukcí profilů hmotnosti přes 30 kg/m, hmotnosti konstrukce přes 2,5 do 5 t | t | 5,602 | CS ÚRS 2019 02 | Z-09 | nová položka |

Plzeňské městské dopravní podniky, a.s.
Denisovo nábřeží 920/12
301 00 Plzeň - Východní Předměstí
T +420 378 031 120
F +420 377 320 493
E pmdp@pmdp.cz
W www.pmdp.cz

Zapsáno v obchodním rejstříku
vedeném KS v Plzni,
oddíl B, vložka 710
IČ 25220683
DIČ CZ25220683
Bank. spoj.: ČSOB
ČÚ 117433803/0300





| | | | | | | | |
|----|------------|--|---|--------------|--|------|--------------|
| 69 | 5200110Z16 | <i>nosná ocelová konstrukce LOP u vstupu - systém sloupků a příčníků</i> | t | 5,602 | | Z-09 | nová položka |
| | | "023_Tabulka_zámečnických_výrobků: | | | | Z-09 | |
| | | "kce Z16 | | | | Z-09 | |
| | | 2,760+0,041 | | 2,801 | | Z-09 | |
| | | "kce Z17 | | | | Z-09 | |
| | | 2,760+0,041 | | 2,801 | | Z-09 | |
| | | Součet | | 5,602 | | Z-09 | |

ad PAB - SO 04/1 - Provozně-administrativní budova - Tabulka truhlářských výrobků:

Platí rozměry uvedené v PD, popis položek v soupisu prací byl uveden do souladu:

| PČ | Kód | Popis | MJ | Množství | Cenová soustava | Změna | Popis změny |
|--|----------|---|----|----------|-----------------|-------|-----------------------------|
| PAB - SO 04/1 - Provozně-administrativní budova - Stavebně-architektonické řešení | | | | | | | |
| 204 | 6079410A | <i>deska parapetní dřevotřísková vnitřní 350x1000mm</i> | m | 3,000 | | Z-09 | změna kódu a popisu položky |
| 205 | 6079410B | <i>deska parapetní dřevotřísková vnitřní 460x1000mm</i> | m | 213,000 | | Z-09 | změna kódu a popisu položky |

ad PAB - SO 04/1 - Provozně-administrativní budova - Tabulka klempířských výrobků:

Do soupisu prací byla doplněna dodávka a montáž prvku K08:

| PČ | Kód | Popis | MJ | Množství | Cenová soustava | Změna | Popis změny |
|--|-----------|---|----|---------------|-----------------|-------|----------------|
| PAB - SO 04/1 - Provozně-administrativní budova - Stavebně-architektonické řešení | | | | | | | |
| 170 | 764228424 | Oplechování říms a ozdobných prvků z hliníkového plechu rovných, bez rohů celoplošně lepené rš 330 mm | m | 17,800 | CS ÚRS 2019 02 | Z-09 | změna množství |
| | | "DVZ - 001 TechnickáZprava DPS, (002-006) pudorys, 008-rez A,009-rezy BCD, 010-rezy P1-P5, 012 DETAILY, 027 TABULKA SKLADEB | | | | Z-09 | |
| | | "DVZ - 012 DETAILY, 011 pohledy, 024 TABULKA KLEMPÍŘSKÝCH | | | | Z-09 | |
| | | "předpokládané množství | | | | Z-09 | |
| | | "K09 | | | | Z-09 | |
| | | 8 | | 8,000 | | Z-09 | |
| | | "K08 | | | | Z-09 | |
| | | 9,8 | | 9,800 | | Z-09 | |
| | | Součet | | 17,800 | | Z-09 | |



| | | | | | | | |
|-----|-----------|---|---|-------|-------------------|------|----------------|
| 177 | 998764103 | Přesun hmot pro konstrukce klempířské stanovený z hmotnosti přesunovaného materiálu vodorovná dopravní vzdálenost do 50 m v objektech výšky přes 12 do 24 m | t | 6,837 | CS ÚRS 2019 02 | Z-09 | změna množství |
|-----|-----------|---|---|-------|-------------------|------|----------------|

ad PAB - SO 04/1 - Provozně-administrativní budova - Tabulka dveří a vrat:

Pro dveře D104 a D105 platí rozměr 800x2100mm. Soupis prací byl uveden do souladu s přílohou Tabulka dveří a vrat s uvedením jednotlivých kódů dveří do výkazů výměr - viz následující tabulka:

| PČ | Kód | Popis | MJ | Množství | Cenová soustava | Změna | Popis změny |
|--|-----------|--|-----|----------|-------------------|--------------------------------------|-----------------|
| PAB - SO 04/1 - Provozně-administrativní budova - Stavebně-architektonické řešení | | | | | | | |
| 178 | 766660001 | Montáž dveřních křídel dřevěných nebo plastových otevíravých do ocelové zárubně povrchově upravených jednokřídlových, šířky do 800 mm | kus | 49,000 | CS ÚRS 2019 02 | Z-09 | změna množství |
| * | 61160158 | <i>dveře dřevěné vnitřní hladké plně 1křídle standardní provedení 700x1970mm</i> | kus | 12,000 | CS ÚRS 2019 02 | Z-09 | položka zrušena |
| * | 61160188 | <i>dveře dřevěné vnitřní hladké plně 1křídle standardní provedení 800x1970mm</i> | kus | 41,000 | CS ÚRS 2019 02 | Z-09 | položka zrušena |
| 179 | 6116015A | <i>dveře dřevěné vnitřní hladké plně 1křídle standardní provedení 700x2100mm</i> | kus | 5,000 | | Z-09 | nová položka |
| | | "DVZ - 021 TABULKA DVEŘÍ A VRAT "předpokládané množství "D111, D130, D141, D142, D311 5 | | 5,000 | | Z-09 Z-09 Z-09 Z-09 | |
| 180 | 6116032A | <i>dveře dřevěné vnitřní hladké plně 1křídle standard vč. mřížky 700x2100mm</i> | kus | 8,000 | | Z-09 | nová položka |
| | | "DVZ - 021 TABULKA DVEŘÍ A VRAT "předpokládané množství "D103, D110, D112, D126, D212, D222, D223, D315 8 | | 8,000 | | Z-09 Z-09 Z-09 Z-09 | |
| 181 | 6116018A | <i>dveře dřevěné vnitřní hladké plně 1křídle standardní provedení 800x2100mm</i> | kus | 28,000 | | Z-09 | nová položka |
| | | "DVZ - 021 TABULKA DVEŘÍ A VRAT "předpokládané množství "D104, D107, D109, D117, D118, D120, D121, D123, D124, D125, D128, D129, D137, D140, D205, D206, D207, D210, D214, D221 "D304, D306, D310, D313, D316, D317, D318, D325 28 | | 28,000 | | Z-09 Z-09 Z-09 Z-09 Z-09 | |
| 182 | 6116032B | <i>dveře dřevěné vnitřní hladké plně 1křídle standard vč. mřížky 800x2100mm</i> | kus | 4,000 | | Z-09 | nová položka |



| | | | | | | | |
|-----|-----------|---|-----|--------|----------------|------------------------------|-----------------|
| | | "DVZ - 021 TABULKA DVEŘÍ A VRAT "předpokládané množství "D106, D108, D208, D319 4 | | 4,000 | | Z-09 Z-09 Z-09 Z-09 | |
| 183 | 6116018B | dveře dřevěné vnitřní hladké plně 1křídle standardní provedení 800x2100mm s nadsvětlíkem 800x900mm | kus | 3,000 | | Z-09 | nová položka |
| | | "DVZ - 021 TABULKA DVEŘÍ A VRAT "předpokládané množství "D213, D302, D303 3 | | 3,000 | | Z-09 Z-09 Z-09 Z-09 | |
| 184 | 6116018C | dveře dřevěné vnitřní peosklené se zpevněným soklem 1křídle standardní provedení 800x2100mm s nadsvětlíkem 800x900mm | kus | 1,000 | | Z-09 | nová položka |
| | | "DVZ - 021 TABULKA DVEŘÍ A VRAT "předpokládané množství "D220 1 | | 1,000 | | Z-09 Z-09 Z-09 Z-09 | |
| 185 | 766660012 | Montáž dveřních křídel dřevěných nebo plastových otevíravých do ocelové zárubně povrchově upravených dvoukřídlových, šířky přes 1450 mm | kus | 2,000 | CS ÚRS 2019 02 | Z-09 | změna množství |
| x | 61161739X | dveře vnitřní hladké dýhované plně 2křídle 1650x1970mm | kus | 3,000 | | Z-09 | položka zrušena |
| 186 | 61161736X | dveře vnitřní hladké dýhované plně 2křídle 1450x2100mm | kus | 2,000 | | Z-09 | změna množství |
| | | "DVZ - 021 TABULKA DVEŘÍ A VRAT "předpokládané množství "D138, D201 2 | | 2,000 | | Z-09 Z-09 Z-09 Z-09 | |
| 187 | 766660022 | Montáž dveřních křídel dřevěných nebo plastových otevíravých do ocelové zárubně protipožárních jednokřídlových, šířky přes 800 mm | kus | 17,000 | CS ÚRS 2019 02 | Z-09 | změna množství |
| 189 | 6116561B | dveře vnitřní požárně bezpečnostní třída 2 CPL fólie EI (EW) 30 D3 1křídlové 900x2100mm | kus | 13,000 | | Z-09 | změna množství |
| | | "DVZ - 021 TABULKA DVEŘÍ A VRAT "předpokládané množství "D114, D116, D131, D203, D216, D218, D219, D224, D307, D308, D320, D321, D322 13 | | 13,000 | | Z-09 Z-09 Z-09 Z-09 | |
| x | 766660031 | Montáž dveřních křídel dřevěných nebo plastových otevíravých do ocelové zárubně protipožárních dvoukřídlových jakékoliv šířky | kus | 5,000 | CS ÚRS 2019 02 | Z-09 | položka zrušena |



| | | | | | | | |
|-----|------------|--|-----|-------|-------------------|------------------------------|-----------------|
| x | 61165615X | dveře vnitřní požárně odolné CPL fólie EI(EW) 30-D3 2křídlové 1650x1970mm | kus | 1,000 | | Z-09 | položka zrušena |
| x | 61165614 | dveře vnitřní požárně odolné CPL fólie EI(EW) 30-D3 2křídlové 1450x1970mm | kus | 1,000 | CS ÚRS 2019-02 | Z-09 | položka zrušena |
| x | 61165613 | dveře vnitřní požárně odolné CPL fólie EI(EW) 30-D3 2křídlové 1300x1970mm | kus | 3,000 | CS ÚRS 2019-02 | Z-09 | položka zrušena |
| 191 | 766660411 | Montáž dveřních křídel dřevěných nebo plastových vchodových dveří včetně rámu do zdíva jednokřídlových bez nadsvětlíku | kus | 5,000 | CS ÚRS 2019 02 | Z-09 | změna množství |
| 193 | 5534124X | dveře Al vchodové jednokřídlové š 950mm | kus | 1,000 | | Z-09 | nová položka |
| | | "DVZ - 021 TABULKA DVEŘÍ A VRAT "předpokládané množství "DF301 1 | | 1,000 | | Z-09 Z-09 Z-09 Z-09 | |
| 194 | 766660717 | Montáž dveřních doplňků samozavírače na zárubeň ocelovou | kus | 3,000 | CS ÚRS 2019 02 | Z-09 | nová položka |
| | | "021_Tabulka_dveří_a_vrat "D116, D131, D143 3 | | 3,000 | | Z-09 Z-09 Z-09 | |
| 195 | 54917260.1 | samozavírač dveří hydraulický K214 č.13 zlatá bronz | kus | 3,000 | CS ÚRS 2019 02 | Z-09 | nová položka |
| 257 | 767640311 | Montáž dveří ocelových vnitřních jednokřídlových | kus | 7,000 | CS ÚRS 2019 02 | Z-09 | nová položka |
| 258 | 5534090A | dveře ocelové interiérové prosklené jednokřídle P/L 800x2100mm vč. rámu | kus | 2,000 | | Z-09 | nová položka |
| | | "DVZ - 021 TABULKA DVEŘÍ A VRAT "předpokládané množství "D105, D113 2 | | 2,000 | | Z-09 Z-09 Z-09 Z-09 | |
| 259 | 5534090B | dveře ocelové interiérové prosklené jednokřídle P/L 800x2100mm s nadsvětlíkem 800x700 vč. rámu | kus | 2,000 | | Z-09 | nová položka |
| | | "DVZ - 021 TABULKA DVEŘÍ A VRAT "předpokládané množství "D209, D312 2 | | 2,000 | | Z-09 Z-09 Z-09 Z-09 | |
| 260 | 5534090C | dveře ocelové interiérové prosklené jednokřídle P/L 800x2100mm s nadsvětlíkem 800x900 vč. rámu | kus | 3,000 | | Z-09 | nová položka |
| | | "DVZ - 021 TABULKA DVEŘÍ A VRAT "předpokládané množství "D122, D204, D309 | | | | Z-09 Z-09 Z-09 | |



| | | | | | | | |
|-----|-----------|--|-----|--------|-------------------|------------------------------|--------------|
| | | 3 | | 3,000 | | Z-09 | |
| 261 | 767640322 | Montáž dveří ocelových vnitřních dvoukřídlových | kus | 5,000 | CS ÚRS 2019 02 | Z-09 | nová položka |
| 262 | 5534291A | dveře ocelové interiérové prosklené dvoukřídle 1450x2100mm s nadsvětlíkem 1450x900mm vč. rámu | kus | 2,000 | | Z-09 | nová položka |
| | | "DVZ - 021 TABULKA DVEŘÍ A VRAT "předpokládané množství "D215, D324 2 | | 2,000 | | Z-09 Z-09 Z-09 Z-09 | |
| 263 | 5534291B | dveře ocelové interiérové prosklené dvoukřídle 1650x2100mm s nadsvětlíkem 1650x900mm vč. rámu | kus | 3,000 | | Z-09 | nová položka |
| | | "DVZ - 021 TABULKA DVEŘÍ A VRAT "předpokládané množství "D115, D127, D314 3 | | 3,000 | | Z-09 Z-09 Z-09 Z-09 | |
| 269 | 767646510 | Montáž dveří ocelových protipožárních uzávěrů jednokřídlových | kus | 13,000 | CS ÚRS 2019 02 | Z-09 | nová položka |
| 270 | 5534191A | dveře ocelové protipožární plně 900x2100mm s požární odolností EW 30 DP1 vč. rámu | kus | 4,000 | | Z-09 | nová položka |
| | | "DVZ - 021 TABULKA DVEŘÍ A VRAT "předpokládané množství "D001, D002, D003, D006 4 | | 4,000 | | Z-09 Z-09 Z-09 Z-09 | |
| 271 | 5534191B | dveře ocelové protipožární plně 900x2100mm s požární odolností EW 30 DP3 (C) vč. rámu | kus | 4,000 | | Z-09 | nová položka |
| | | "DVZ - 021 TABULKA DVEŘÍ A VRAT "předpokládané množství "D132-D135 4 | | 4,000 | | Z-09 Z-09 Z-09 Z-09 | |
| 272 | 5534191C | dveře ocelové protipožární plně 900x2100mm s požární odolností EI 30 DP1 (C) vč. rámu | kus | 1,000 | | Z-09 | nová položka |
| | | "DVZ - 021 TABULKA DVEŘÍ A VRAT "předpokládané množství "D004 1 | | 1,000 | | Z-09 Z-09 Z-09 Z-09 | |
| 273 | 5534192A | dveře ocelové protipožární prosklené 900x2100mm s požární odolností EW 30 DP3 (C) vč. rámu | kus | 1,000 | | Z-09 | nová položka |
| | | "DVZ - 021 TABULKA DVEŘÍ A VRAT "předpokládané množství "D217 | | | | Z-09 Z-09 Z-09 | |



| | | | | | | | | |
|-----|-----------|--|-----|--|--------|-------------------|----------------------|--------------|
| | | 1 | | | 1,000 | | Z-09 | |
| 274 | 5534192B | dveře ocelové protipožární prosklené 900x2100mm s požární odolností EI 30 DP3 (C) vč. rámu | kus | | 3,000 | | Z-09 | nová položka |
| | | "DVZ - 021 TABULKA DVEŘÍ A VRAT "předpokládané množství "D202, D301, D323 | | | | | Z-09 Z-09 Z-09 | |
| | | 3 | | | 3,000 | | Z-09 | |
| 275 | 767646522 | Montáž dveří ocelových protipožárních uzávěrů dvoukřídlových, výšky přes 1970 do 2200 mm | kus | | 4,000 | CS ÚRS 2019 02 | Z-09 | nová položka |
| 276 | 5534390A | dveře ocelové protipožární plně dvoukřídlé 1300x2100mm s požární odolností EI 30 DP1 vč. rámu | kus | | 1,000 | | Z-09 | nová položka |
| | | "DVZ - 021 TABULKA DVEŘÍ A VRAT "předpokládané množství "D005 | | | | | Z-09 Z-09 Z-09 | |
| | | 1 | | | 1,000 | | Z-09 | |
| 277 | 5534391A | dveře ocelové protipožární prosklené dvoukřídlé 1300x2100mm s požární odolností EW 30 DP3 (C) s nadsvětlíkem 1300x900mm vč. rámu | kus | | 1,000 | | Z-09 | nová položka |
| | | "DVZ - 021 TABULKA DVEŘÍ A VRAT "předpokládané množství "D101 | | | | | Z-09 Z-09 Z-09 | |
| | | 1 | | | 1,000 | | Z-09 | |
| 278 | 5534391B | dveře ocelové protipožární prosklené dvoukřídlé 1300x2100mm s požární odolností EI 30 DP3 (C) s nadsvětlíkem 1300x900mm vč. rámu | kus | | 1,000 | | Z-09 | nová položka |
| | | "DVZ - 021 TABULKA DVEŘÍ A VRAT "předpokládané množství "D102 | | | | | Z-09 Z-09 Z-09 | |
| | | 1 | | | 1,000 | | Z-09 | |
| 279 | 5534392A | dveře ocelové protipožární prosklené dvoukřídlé 1650x2100mm s požární odolností EW 30 DP3 (C) s nadsvětlíkem 1650x900mm vč. rámu | kus | | 1,000 | | Z-09 | nová položka |
| | | "DVZ - 021 TABULKA DVEŘÍ A VRAT "předpokládané množství "D211 | | | | | Z-09 Z-09 Z-09 | |
| | | 1 | | | 1,000 | | Z-09 | |
| 280 | 767649191 | Montáž dveří ocelových doplňků dveří samozavírače hydraulického | kus | | 12,000 | CS ÚRS 2019 02 | Z-09 | nová položka |
| | | "021_Tabulka_dveří_a_vrat | | | | | Z-09 | |



| | | | | | | | |
|-----|------------|---|-----|--|-------------------|--|----------------|
| | | "D004, D005, D101, D102, D133, D134, D135, D202, D211, D217, D301, D323 12 | | 12,000 | | Z-09 Z-09 | |
| 281 | 54917260.2 | samozávěrač dveří hydraulický K214 č.13 zlatá bronz | kus | 12,000 | CS ÚRS 2019 02 | Z-09 | nová položka |
| 282 | 767651210 | Montáž vrat garážových nebo průmyslových otvíracích do ocelové zárubně z dílů, plochy do 6 m2 | kus | 8,000 | CS ÚRS 2019 02 | Z-09 | změna množství |
| | | "DVZ - 001 Technická Zprava DPS, (002-006) pudorys, 008-rez A, 009-rezy BCD, 010-rezy P1-P5, 012 DETAILY, 027 TABULKA SKLADEB "DVZ - 012 DETAILY, 011 pohledy, 023 TABULKA ZÁMEČNICKÝCH, 021 TABULKA DVEŘÍ A VRAT "předpokládané množství "D145 1 "D146 1 "D147 1 "D148 1 "D151 1 "D152 1 "D153 1 "D154 1 Součet | | 1,000 1,000 1,000 1,000 1,000 1,000 1,000 1,000 1,000 1,000 1,000 8,000 | | Z-09 Z-09 Z-09 Z-09 Z-09 Z-09 Z-09 Z-09 Z-09 Z-09 Z-09 Z-09 | |
| 289 | 55344522X | vrata ocelová 1,45 x 2,1m křídlová otočná s rámem | kus | 1,000 | | Z-09 | nová položka |
| | | 1 | | 1,000 | | Z-09 | |

ad PAB - SO 04/2 - Provozně-administrativní budova: Dodávka kotevních plechů KP1 je zahrnuta v soupisu prací SO 04/1 - Provozně-administrativní budova - SAŘ v položce 52011011X „ocelová konstrukce pro VZT a protihlukové zástěny, včetně svarů a pomocného mat, kotevních prvků, provedení pozink s nátěrem pro prostředí C4, dále viz specifikace DVZ“.



DOTAZ č. 4

OUT - SO 02/1 - Haly údržby a oprav – Tabulka oken a světlíků

- pol. č. 169 SP je vykázána v počtu 9 ks světlíků, předpokládáme, že zde má být oceněn prvek O232, který je v tabulce pouze v počtu 6 ks = NESOULAD
- prvek O221 světlík 1600x2400 není vykázán v SP = NESOULAD
- prvek O240 klapka v počtu 6 ks má rozměr 1600x2100 mm. V SP je v pol.č. 171, kde předpokládáme, že má být tento prvek oceněn, rozměr 2,4x1,9 m. Který rozměr platí? = NESOULAD

OUT - SO 02/1 - Haly údržby a oprav – Tabulka dveří a vrat

- pol. č. 192,193 SP obsahují montáž a dodávku 12 ks vrat. Tabulka dveří a vrat obsahuje prvky DF 119-120=2 ks, DF 1212-123,DF125-129=10 ks, DF 124,130=10 ks. Kolik je tedy požadováno ocenit vrat? = NESOULAD
- dřevěné výplně (nepožární i požární) – v tabulce jsou výplně výšky 2100mm, v soupisu prací 1970mm. Co platí? = NESOULAD
- pozice K 1, 15, 22, 23 jsou protipožární dveře se samozavíračem. Tyto samozavírače ve výkaze nejsou vykázány = NESOULAD
- pol. č. 140 SP nepožární plně výplně š. 800 mm obsahuje 15 ks dveří, dle tabulky 11 ks (zřejmě K4, K27) = NESOULAD
- pol. č. 144 SP nepožární plně výplně š. 1700 mm obsahuje 4 ks dveří, dle tabulky 3 ks (zřejmě K9, K10) = NESOULAD
- pol. č. 146 SP požární výplně š. 900 mm obsahuje 10 ks dveří, dle tabulky 8 ks (zřejmě K15, K17) = NESOULAD
- 3 ks prosklené dveře š. 1700 mm, prvek K12 tabulky – kde jsou vykázány v SP = NESOULAD
- 4+3 ks prosklené dveře š. 800 mm, prvek K13,22 tabulky – kde jsou vykázány v SP = NESOULAD
- 2 ks požární dveře š. 900 mm s PO EW 60DP1, prvek K19 tabulky – kde jsou vykázány v SP = NESOULAD

Žádáme zadavatele o uvedení jednotlivých částí zadávací dokumentace do souladu.

Odpověď Zadavatele:

ad SO 02/1 - Haly údržby a oprav – Tabulka oken a světlíků: Do výměry položky 51238906X byla nesprávně zahrnuta výměra pro světlík O221. Výměra uvedené položky byla opravena. Pro dodávku světlíku O221 byla do soupisu prací doplněna nová položka.

| PČ | Kód | Popis | MJ | Množství | Cenová soustava | Změna | Popis změny |
|--|-----------|--|-----|----------|-----------------|-------|----------------|
| OUT - SO 02/1 - Haly údržby a oprav - Stavebně-architektonické řešení | | | | | | | |
| 175 | 51238906X | <i>plochý hliníkový světlík neotevřavý pevně zasklený izolační trojsklo 2,4x1,9m</i> | kus | 6,000 | | Z-09 | změna množství |
| | | "O232" 6 | | 6,000 | | Z-09 | |
| 177 | 51238909X | <i>plochý hliníkový světlík neotevřavý pevně zasklený izolační trojsklo 2,4x1,6m</i> | kus | 3,000 | | Z-09 | nová položka |
| | | "O221" 3 | | 3,000 | | Z-09 | |



Pro klapku O240 platí světlý rozměr 1600x2100mm. Stavební rozměr této klapky, který je použit pro popis položky (51238908X) v soupisu prací je 1,9x2,4 m.

ad SO 02/1 - Haly údržby a oprav – Tabulka dveří a vrat: Dveře na pozicích K22 a K23 jsou na rozhraní objektů ODT a ODT a jsou zahrnuty v SO 03/1 - Remizovací haly. Soupis prací byl uveden do souladu s přílohou Tabulka dveří a vrat - viz následující tabulka:

| PČ | Kód | Popis | MJ | Množství | Cenová soustava | Změna | Popis změny |
|--|-----------|---|-----|----------------------------------|-----------------|----------------------|---|
| OUT - SO 02/1 - Haly údržby a oprav - Stavebně-architektonické řešení | | | | | | | |
| 139 | 6116015A | dveře dřevěné vnitřní hladké plně 1křídle standardní provedení 700x2100mm | kus | 14,000 | | Z-09 | změna kódu a popisu položky |
| 140 | 6116018A | dveře dřevěné vnitřní hladké plně 1křídle standardní provedení 800x2100mm | kus | 11,000 | | Z-09 | změna kódu a popisu položky, změna množství |
| | | "K4" 10 "K27" 1 Součet | | 10,000 1,000 11,000 | | Z-09 Z-09 Z-09 | |
| 141 | 6116018B | dveře dřevěné vnitřní hladké prosklené se zpevněným soklem 1křídle standardní provedení 800x2100mm | kus | 4,000 | | Z-09 | nová položka |
| | | "K13" 4 | | 4,000 | | Z-09 | |
| 145 | 61161740X | dveře vnitřní hladké dýhované plně 2křídle 1700x2100mm | kus | 1,000 | | Z-09 | změna kódu a popisu položky, změna množství |
| | | "K9" 1 | | 1,000 | | Z-09 | |
| 146 | 61161741X | dveře vnitřní prosklené ze zpevněným soklem 2křídle 1700x2100 | kus | 3,000 | | Z-09 | nová položka |
| | | "K12" 3 | | 3,000 | | Z-09 | |
| 148 | 6116561A | dveře vnitřní požárně bezpečnostní třída 2 CPL fólie EI (EW) 30 D3 1křídlové 900x2100mm | kus | 8,000 | | Z-09 | změna kódu a popisu položky, změna množství |
| | | "K15" 2 "K17" 6 Součet | | 2,000 6,000 8,000 | | Z-09 Z-09 Z-09 | |
| 149 | 6116561B | dveře vnitřní požárně bezpečnostní s požární odolností EW 60DP1 1křídlové 900x2100mm | kus | 2,000 | | Z-09 | nová položka |
| | | "K19" 2 | | 2,000 | | Z-09 | |
| 150 | 6116561C | dveře vnitřní požárně bezpečnostní třída 2 CPL fólie EI (EW) 30 D3 1křídlové 800x2100mm | kus | 8,000 | | Z-09 | změna kódu a popisu položky |
| 151 | 766660031 | Montáž dveřních křídel dřevěných nebo plastových otevíravých do ocelové zárubně protipožárních dvoukřídlových jakékoliv šířky | kus | 8,000 | CS ÚRS 2019 02 | Z-09 | změna množství |



| | | | | | | | |
|-----|-----------|--|-----|--------------|----------------|------|----------------|
| | | "předpokládané množství" | | | | Z-09 | |
| | | "1300" | | | | Z-09 | |
| | | 5 | | 5,000 | | Z-09 | |
| | | "1700" | | | | Z-09 | |
| | | 2+1 | | 3,000 | | Z-09 | |
| | | Součet | | 8,000 | | Z-09 | |
| 154 | 61165615X | dveře vnitřní prosklené se zpevněným soklem požárně odolné CPL fólie EI (EW) 30 D3 2křídlové 1700x2100mm | kus | 1,000 | | Z-09 | nová položka |
| | | "K20" 1 | | 1,000 | | Z-09 | |
| 155 | 766660717 | Montáž dveřních doplňků samozavírače na zárubeň ocelovou | kus | 3,000 | CS ÚRS 2019 02 | Z-09 | nová položka |
| | | "k dvěřím K1 + K15" | | | | Z-09 | |
| | | 1+2 | | 3,000 | | Z-09 | |
| 156 | 54917260 | samozavírač dveří hydraulický K214 č.13 zlatá bronz | kus | 3,000 | CS ÚRS 2019 02 | Z-09 | nová položka |
| 161 | 998766102 | Přesun hmot pro konstrukce truhlářské stanovený z hmotnosti přesunovaného materiálu vodorovná dopravní vzdálenost do 50 m v objektech výšky přes 6 do 12 m | t | 1,549 | CS ÚRS 2019 02 | Z-09 | změna množství |
| 162 | 998766193 | Přesun hmot pro konstrukce truhlářské stanovený z hmotnosti přesunovaného materiálu Příplatek k ceně za zvětšený přesun přes vymezenou největší dopravní vzdálenost do 500 m | t | 1,549 | CS ÚRS 2019 02 | Z-09 | změna množství |

DOTAZ č. 5

Upozorňujeme zadavatele, že výše uvedené nesrovnalosti u výplní otvorů budou mít dopad do výkazu záruční v soupisu prací.

Žádáme zadavatele o zohlednění i těchto nesrovnalostí v poskytnutých podkladech.

Odpověď Zadavatele:

Na základě výše uvedených změn soupisu prací byly upraveny následujícím způsobem položky pro záručně:

| PČ | Kód | Popis | MJ | Množství | Cenová soustava | Změna | Popis změny |
|---|-----------|---|-----|----------|-----------------|-------|----------------------|
| VST - SO 01/1 - Budovy drážní cesty - Stavebně-architektonické řešení | | | | | | | |
| 42 | 61182261X | zárubeň ocelová protipožární pro dveře 1křídlové 600,700,800,900x2100mm tl 60-170mm | kus | 6,000 | | Z-09 | změna popisu položky |



| PČ | Kód | Popis | MJ | Množství | Cenová soustava | Změna | Popis změny |
|---|-----------|--|-----|----------|-----------------|-------|----------------------|
| ODT - SO 03/1 - Remizovací haly - Stavebně-architektonické řešení | | | | | | | |
| 18 | 61182261X | zárubeň ocelová protipožární pro dveře 1křídle 600,700,800,900x2100mm tl 60-170mm | kus | 3,000 | | Z-09 | změna popisu položky |
| 20 | 61182275X | zárubeň obložková protipožární pro dveře 2křídle 1250,1450,1700x2100mm tl 60-170mm | kus | 1,000 | | Z-09 | změna popisu položky |
| PČ | Kód | Popis | MJ | Množství | Cenová soustava | Změna | Popis změny |
| PAB - SO 04/1 - Provozně-administrativní budova - Stavebně-architektonické řešení | | | | | | | |
| 42 | 642942111 | Osazování zárubní nebo rámu kovových dveřních lisovaných nebo z úhelníků bez dveřních křídel na cementovou maltu, plochy otvoru do 2,5 m2 | kus | 49,000 | CS ÚRS 2019 02 | Z-09 | změna množství |
| | | "DVZ - 001 Technická Zprava DPS, (002-006) pudorys, 008-rez A, 009-rezy BCD, 010-rezy P1-P5, 012 DETAILY, 027 TABULKA SKLADEB | | | | Z-09 | |
| | | "DVZ - 012 DETAILY, 011 pohledy, 021 TABULKA DVEŘÍ A VRAT | | | | Z-09 | |
| | | "předpokládané množství | | | | Z-09 | |
| | | "700 | | | | Z-09 | |
| | | 5+8 | | 13,000 | | Z-09 | |
| | | "800 | | | | Z-09 | |
| | | 28+4+3+1 | | 36,000 | | Z-09 | |
| | | Součet | | 49,000 | | Z-09 | |
| 43 | 55331382 | zárubeň ocelová pro běžné zdění a porobeton 150 levá/pravá 700 | kus | 13,000 | CS ÚRS 2019 02 | Z-09 | změna množství |
| | | 13 | | 13,000 | | Z-09 | |
| 44 | 55331384 | zárubeň ocelová pro běžné zdění a porobeton 150 levá/pravá 800 | kus | 36,000 | CS ÚRS 2019 02 | Z-09 | změna množství |
| | | 36 | | 36,000 | | Z-09 | |
| 45 | 642942221 | Osazování zárubní nebo rámu kovových dveřních lisovaných nebo z úhelníků bez dveřních křídel na cementovou maltu, plochy otvoru přes 2,5 do 4,5 m2 | kus | 2,000 | CS ÚRS 2019 02 | Z-09 | změna množství |



| | | | | | | | |
|----|-----------|--|-----|------------------------------------|----------------|--|-----------------|
| | | "DVZ - 001 Technická Zprava DPS, (002-006) pudorys, 008-rez A, 009-rezy BCD, 010-rezy P1-P5, 012 DETAILY, 027 TABULKA SKLADEB "DVZ - 012 DETAILY, 011 pohledy, 021 TABULKA DVEŘÍ A VRAT "předpokládané množství "1450 2 | | 2,000 | | Z-09 Z-09 Z-09 Z-09 Z-09 | |
| 46 | 55331391 | zárubeň ocelová pro běžné zdění a porobeton 150 dvoukřídlá 1450 | kus | 2,000 | CS ÚRS 2019 02 | Z-09 | změna množství |
| | | 2 | | 2,000 | | Z-09 | |
| x | 55331392X | zárubeň ocelová pro běžné zdění a porobeton 150 dvoukřídlá 1650 | kus | 3,000 | | Z-09 | položka zrušena |
| 47 | 642945111 | Osazování ocelových zárubní protipožárních nebo protiplynových dveří do vynechaného otvoru, s obetonováním, dveří jednokřídlových do 2,5 m2 | kus | 17,000 | CS ÚRS 2019 02 | Z-09 | změna množství |
| | | "DVZ - 001 Technická Zprava DPS, (002-006) pudorys, 008-rez A, 009-rezy BCD, 010-rezy P1-P5, 012 DETAILY, 027 TABULKA SKLADEB "DVZ - 012 DETAILY, 011 pohledy, 021 TABULKA DVEŘÍ A VRAT "předpokládané množství "800 2 "900 13 "1000 2 Součet | | 2,000 13,000 2,000 17,000 | | Z-09 Z-09 Z-09 Z-09 Z-09 Z-09 Z-09 | |
| 48 | 61182261X | zárubeň ocelová protipožární pro dveře 1křídlé 800,900,1000x2100mm tl 60-170mm | kus | 17,000 | | Z-09 | změna množství |
| x | 642945112 | Osazování ocelových zárubní protipožárních nebo protiplynových dveří do vynechaného otvoru, s obetonováním, dveří dvoukřídlových přes 2,5 do 6,5 m2 | kus | 5,000 | CS ÚRS 2019 02 | Z-09 | položka zrušena |



EVROPSKÁ UNIE
Evropské strukturální a investiční fondy
Operační program Doprava

Ministerstvo dopravy
Státní fond dopravní
infrastruktury



| x | 61182275X | zárubeň ocelové protipožární pro dveře 2křídle 1250,1450,1650x1970mm tl 60- 170mm | kus | 5,000 | | Z-09 | položka zrušena |
|---|-----------|---|-----|----------|--------------------|-------|----------------------------|
| PČ | Kód | Popis | MJ | Množství | Cenová soustava | Změna | Popis změny |
| OUT - SO 02/1 - Haly údržby a oprav - Stavebně-architektonické řešení | | | | | | | |
| 43 | 61182261X | zárubeň ocelová protipožární pro dveře 1křídle 600,700,800,900x2100mm tl 60- 170mm | kus | 18,000 | | Z-09 | změna popisu položky |
| 45 | 61182275X | zárubeň obložková protipožární pro dveře 2křídle 1250,1450,1700x2100mm tl 60- 170mm | kus | 8,000 | | Z-09 | změna popisu položky |

Žádost dodavatele č. 2:

DOTAZ č. 1

Žádáme o specifikaci a dimenzi kotvení sloupků ocelové konstrukce pro kolejové dráhy a potvrzení, že dimenze podlah jsou v těchto lokálních místech schopny přenést zatížení od dopravních prostředků po nich pojíždějících a brzdících (bez zvětšení průřezů, zvýšené množství výztuže, či jiného zesílení, lemovacích profilů atd.).

Plzeňské městské dopravní podniky, a.s.
Denisovo nábřeží 920/12
301 00 Plzeň - Východní Předměstí
T +420 378 031 120
F +420 377 320 493
E pmdp@pmdp.cz
W www.pmdp.cz

Zapsáno v obchodním rejstříku
vedeném KS v Plzni,
oddíl B, vložka 710
IČ 25220683
DIČ CZ25220683
Bank. spoj.: ČSOB
ČÚ 117433803/0300



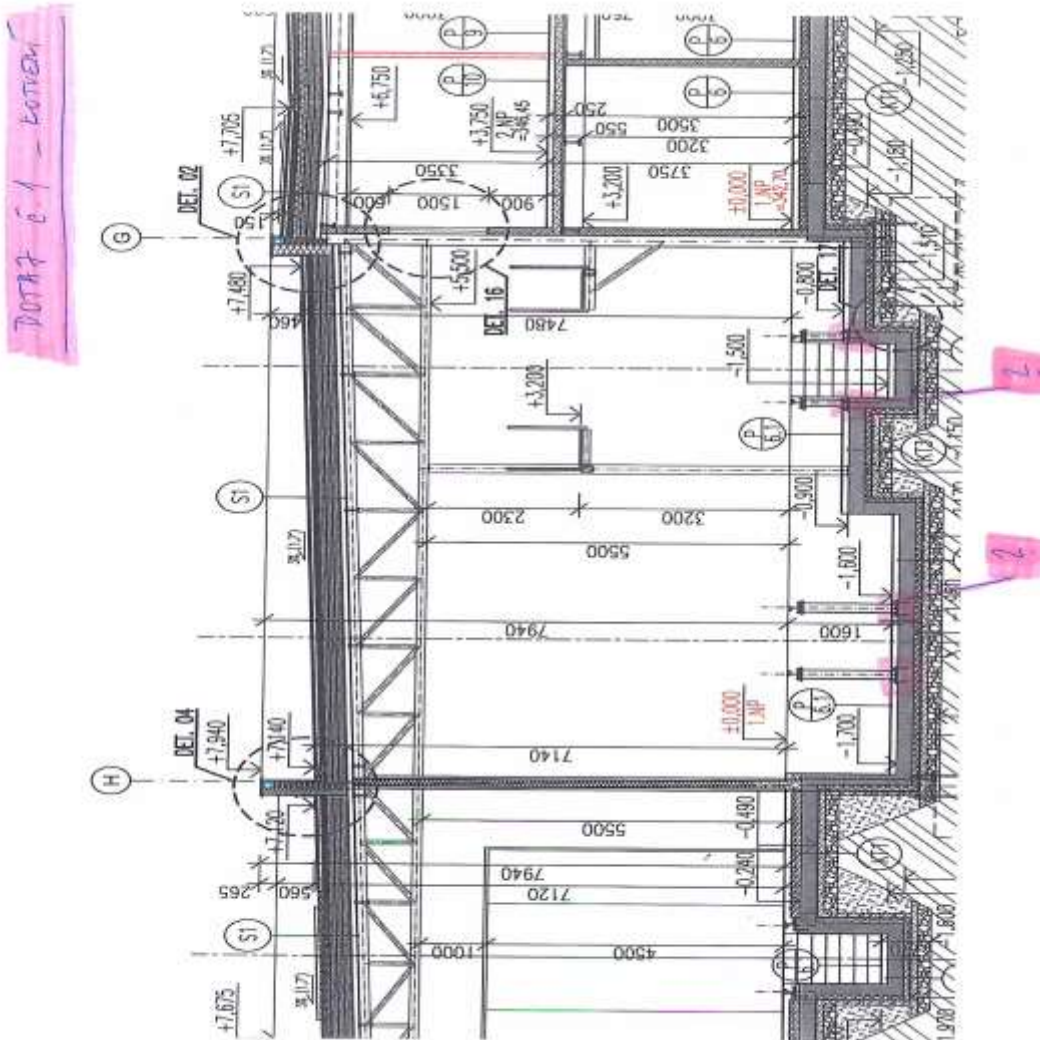

Odpověď Zadavatele:

Detail kotvení sloupků v servisních kanálech, označený v půdorysech jako kotvení K10 a K11 je skrytý v příloze č. 008 Detaily v části SO ODT 03/2 Stavebně-konstrukční řešení – ocel. Detaily jsou ve výkrese označeny jako detail K10 a K11. Sloupky i kotvení jsou dimenzovány na pojezd tramvají. Kotvení sloupků je předběžně navrženo na síly od pojezdu tramvaje dle ČSN EN 1991-2, Z4. Nápravná síla Q_k 120 kN. Boční ráz byl vzhledem k předpokládané maximální rychlosti tram 10 km/h zredukován na 10 kN. Kotvy byly posouzeny návrhovým softwarem jednoho z výrobců chemických kotev. Základy jsou navrženy na zatížení od ocelové konstrukce.



DOTAZ č. 2

Žádáme zadavatele s ohledem na stanovené korozní prostředí o přesnou specifikaci požadavků na povrchové úpravy trapézových plechů i s ohledem na vegetační střechy.

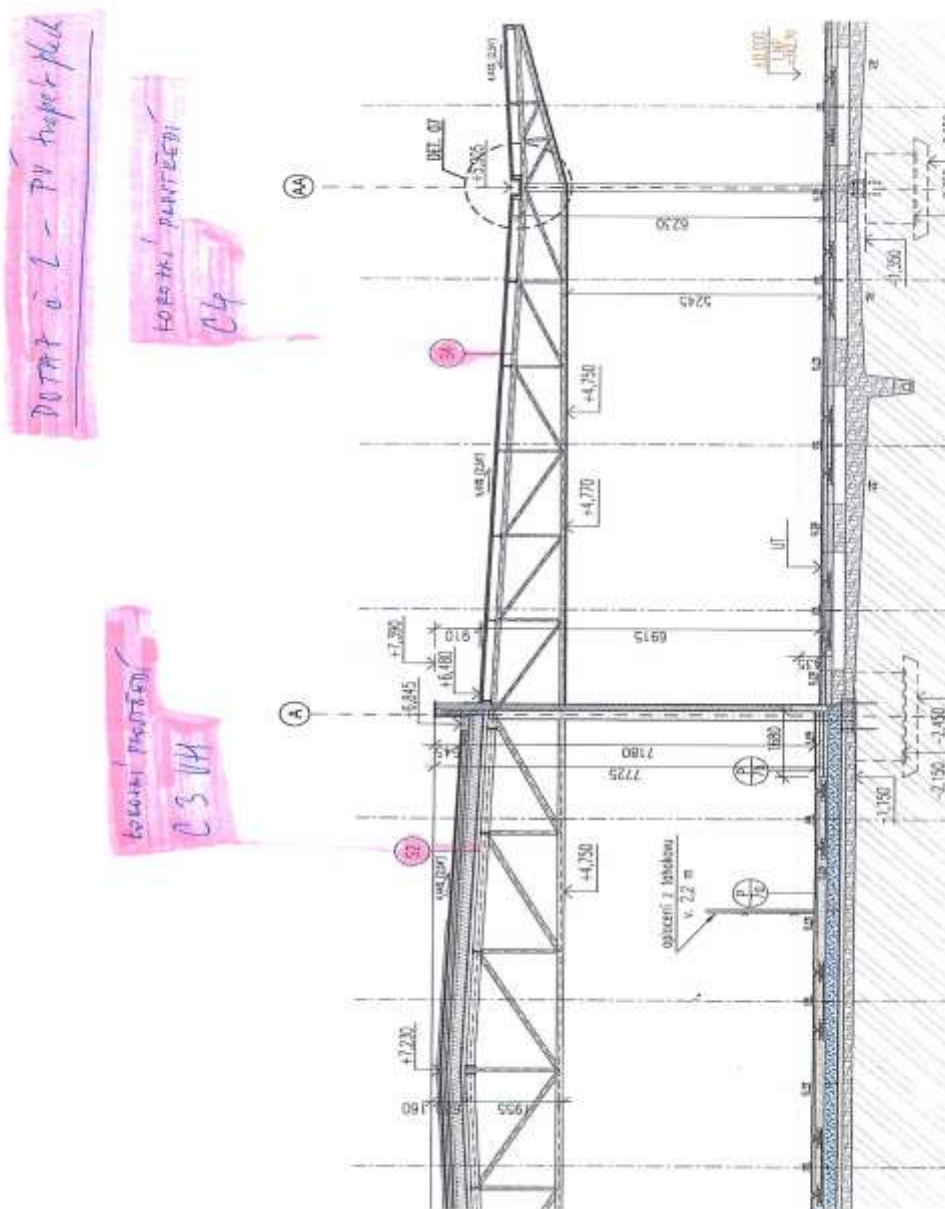



EVROPSKÁ UNIE
Evropské strukturální a investiční fondy
Operační program Doprava



Odpověď Zadavatele:

Stupeň korozní agresivity vnitřního prostředí je stanoven na C3. Materiálová specifikace trapézového plechu dle ČSN EN 10169 – S320GD+Z275 –SP25/SP25 –EN 10346-3T-RC3/RC3-Ruv3. Tzn. pozinková vrstva 275g/m², oboustranný povlak polyester tl. 25 μm kategorie korozní odolnosti RC3 (vnitřní prostředí CPI3); pružnost 3T, odolnost UV záření Ruv3. Nebo jiná protikorozní ochrana, která splní požadavky korozní odolnosti RC3.

Stupeň korozní agresivity vnějšího prostředí je stanoven na C4. Materiálová specifikace trapézového plechu dle ČSN EN 10169 – S320GD+Z275 –PU50/PU50 –EN 10346-3T-RC4/RC4-Ruv4. Tzn. pozinková vrstva 275g/m², oboustranný povlak polyuretan tl. 50 μm kategorie korozní odolnosti RC4, pružnost 3T, odolnost UV záření Ruv4. Nebo jiná protikorozní ochrana, která splní požadavky korozní odolnosti RC4.

Žádost dodavatele č. 3:

DOTAZ č. 1

Žádáme o doplňující informace k zadávací dokumentaci – k části, která se týká hornického způsobu hloubení přípojek uličních vpustí na SO SLA 15 a SO PAB 15. V TZ je uvedeno:

V kap. 5:

Pro všechny navrhované přípojky platí, že budou prováděny v pažících boxech nebo v pažené rýze s příložným pažením dle plzeňského standardu. V případě větších hloubek stok budou práce prováděny hornickým způsobem. Potrubí bude uloženo dle kanalizačního standardu města Plzeň. Výkop bude zasypán vytěženou zemínou. Zásyp bude hutněn po vrstvách v celé šíři výkopu.

V kap. 4:

Napojení 4 přípojek je v hloubkách cca 4,6 až 4,9 m a předpokládá se provádění hornickým způsobem. A rovněž tak u 3 krátkých přípojek prováděných v těžních šachtách hloubky do 5 m.

V PD jsou uvedeny vzorové příčné řezy uložení potrubí v hloubené rýze, ale není zde vzorový řez těmi přípojkami, které se mají dělat hornickým způsobem. Je možné takový výkres doplnit? Ve výkazu výměr (rozpočtu) je akorát položka „těžní šachta“ s MJ „kpl“. Znamená to, že objem těchto těžních šachet není započten v položkách hloubení? Mohl by VV u těchto položek být specifikovaný na MJ „m³“, tak jako ostatní zemní práce? Máme uvažovat, že součástí těchto položek má být i zvláštní projekt a náklady na povolení báňského úřadu?

| | | | |
|----------|--|-----|-------|
| 1511019R | Těžní šachta pro provedení přípojky UV | kpl | 1,000 |
|----------|--|-----|-------|

*Poznámka k položce:
Položka obsahuje kompletní zřízení těžní šachty*



EVROPSKÁ UNIE
Evropské strukturální a investiční fondy
Operační program Doprava

Ministerstvo dopravy
Státní fond dopravní
infrastruktury



včetně všech potřebných dodávek, včetně
likvidace

"přípojka UV 504" 1

1,000

| | | | |
|----------|---|-----|-------|
| 1511019R | Těžní šachta pro provedení přípojky bahníku | kpl | 2,000 |
|----------|---|-----|-------|

Poznámka k položce:

Položka obsahuje kompletní zřízení těžní šachty
včetně všech potřebných dodávek, včetně
likvidace

"přípojky BI, BIII" 2

2,000

Odpověď Zadavatele:

Přípojka UV 504 bude provedena v šachtě 2x3m hl. 5m tj. 30m³ výkopu.

Přípojka BI bude provedena ze šachty 2x3m, délka ražby 4m tj. 38m³.

Přípojka BIII bude provedena ze šachty 2x3m, délka ražby 5m tj. 40m³.

Ano, součástí nacenění je i projekt a náklady na povolení báňského úřadu.

Práce na uvedených přípojkách budou prováděny klasickým hloubením bez použití těžní šachty. Kubatury výkopů a plochy pažení jsou již zahrnuty v položkách daných SO. Položky pro těžní šachty byly v soupisu prací zrušeny:

| PČ | Kód | Popis | MJ | Množství | Cenová soustava | Změna | Popis změny |
|--|----------|---|-----|----------|-----------------|-------|-----------------|
| PAB - SO 15 - Odvodnění tramvajové trati a komunikací | | | | | | | |
| x | 1511019R | Těžní šachta pro provedení přípojky UV | kpl | 1,000 | - | Z-09 | položka zrušena |
| PČ | Kód | Popis | MJ | Množství | Cenová soustava | Změna | Popis změny |
| SLA - SO 15 - Odvodnění tramvajové trati a komunikací | | | | | | | |
| x | 1511019R | Těžní šachta pro provedení přípojky bahníku | kpl | 2,000 | - | Z-09 | položka zrušena |

Prodloužení lhůty pro podání nabídek – změna čl. 13.1 zadávací dokumentace:

V návaznosti na provedenou změnu, resp. doplnění zadávací dokumentace, zejm. o upravený soupis prací, mění Zadavatel lhůtu pro podání nabídek následujícím způsobem:

Plzeňské městské dopravní podniky, a.s.
Denisovo nábřeží 920/12
301 00 Plzeň - Východní Předměstí
T +420 378 031 120
F +420 377 320 493
E pmdp@pmdp.cz
W www.pmdp.cz

Zapsáno v obchodním rejstříku
vedeném KS v Plzni,
oddíl B, vložka 710
IČ 25220683
DIČ CZ25220683
Bank. spoj.: ČSOB
ČÚ 117433803/0300





EVROPSKÁ UNIE
Evropské strukturální a investiční fondy
Operační program Doprava



Ministerstvo dopravy
Státní fond dopravní
infrastruktury

Lhůta pro podání nabídek na Veřejnou zakázku končí dne 9. 7. 2020 v 10:00 hodin.

Ostatní ustanovení zadávací dokumentace tímto oznámením nedotčená zůstávají nadále v platnosti beze změny.

Prodloužení lhůty je přiměřené vzhledem k povaze změny, resp. doplnění zadávacích podmínek a zohledňuje i pozdní uveřejnění vysvětlení zadávací dokumentace, resp. její změnu a doplnění o jeden pracovní den (týká se dotazů doručených Zadavateli dne 27. 5. 2020).

*Zadavatel přílohou tohoto oznámení uveřejňuje aktualizovanou přílohu č. 5 zadávací dokumentace_ **Položkový rozpočet – neoceněný výkaz výměr (soutěž prací)_verze 2. 6. 2020**, který dodavatelé ocení a předloží jako součást své nabídky.*

Plzeňské městské dopravní podniky, a.s.
Mgr. Petra Šindelářová
vedoucí právního oddělení

Plzeňské městské dopravní podniky, a.s.
Denisovo nábřeží 920/12
301 00 Plzeň - Východní Předměstí
T +420 378 031 120
F +420 377 320 493
E pmdp@pmdp.cz
W www.pmdp.cz

Zapsáno v obchodním rejstříku
vedeném KS v Plzni,
oddíl B, vložka 710
IČ 25220683
DIČ CZ25220683
Bank. spoj.: ČSOB
ČÚ 117433803/0300

