PODÉLNÝ ŘEZ

ŘEZ A-A

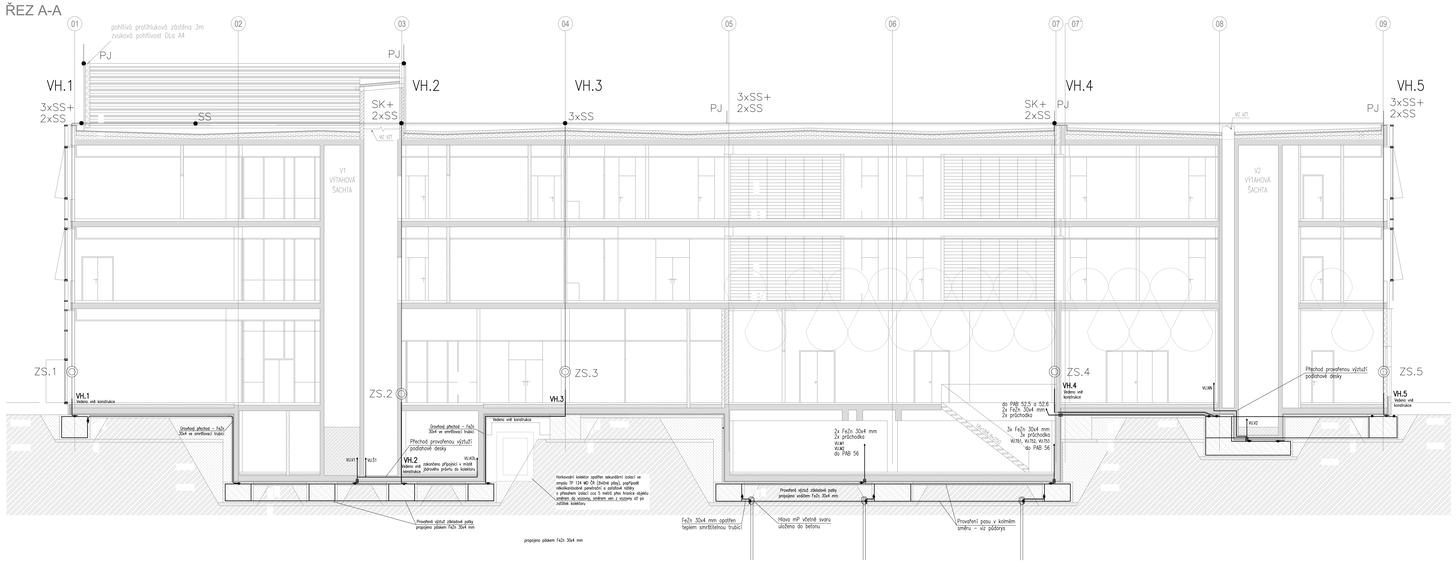

PŘÍČNÝ ŘEZ

ŘEZ B-B

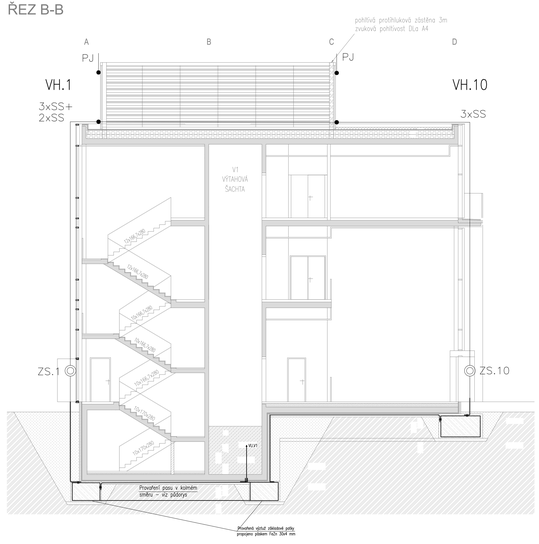

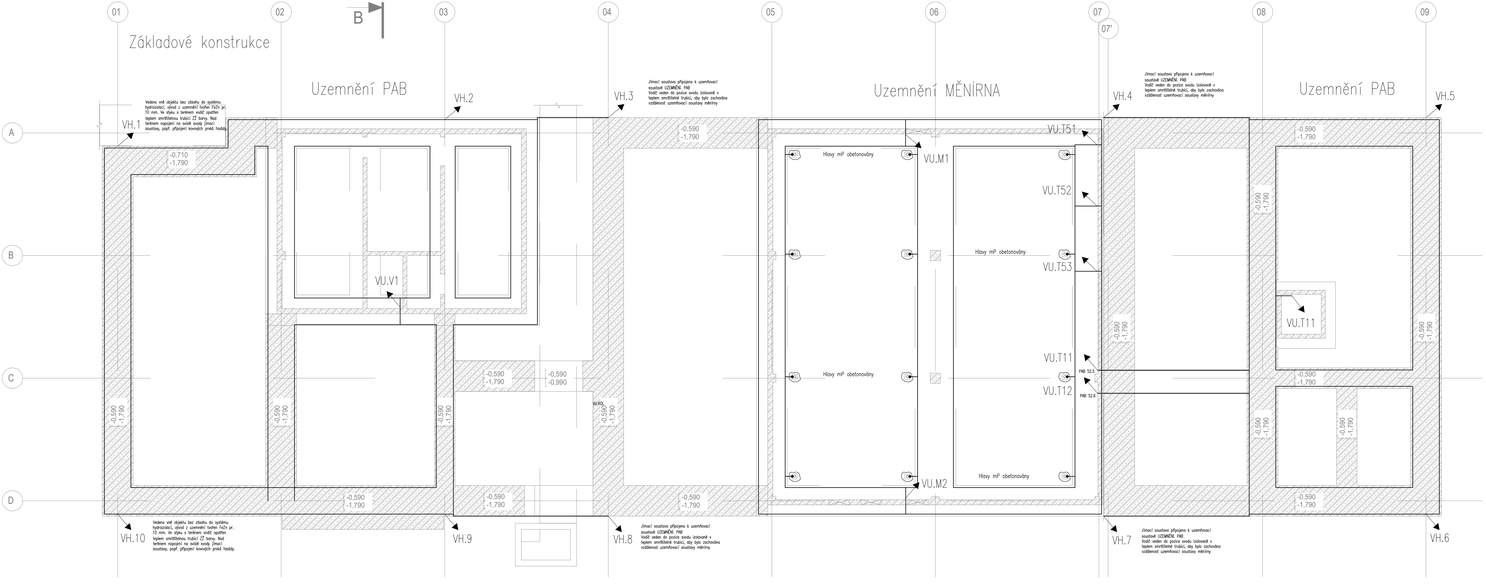

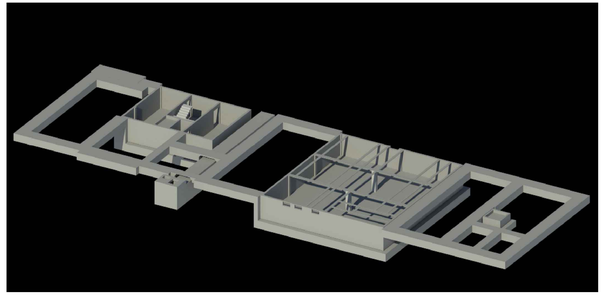

OBJEDNATEL:	Plzeňské městské dopravní podniky, a.s. Denisovo nábřeží 920/12 301 00 Plzeň - Východní Předměstí
společnost "MP + MMD - Vozovna Slovany", společník 1: **METROPROJEKT Praha a.s.** nám. I. P. Pavlova 2/1786 120 00 Praha 2 tel.: +420 296 154 105 www.metroprojekt.cz	společník 2: **Mott MacDonald CZ, spol. s r.o.** Národní 984/15 110 00 Praha 1 tel.: +420 221 412 800 www.mottmac.com
HIP: **Ing. Jan Kočí** tel.: **296 154 401**	Název a účel díla: **REKONSTRUKCE VOZOVNY SLOVANY Plzeň, Slovanská alej 35**
Stupeň: **DPS**	
Zpracovatelský úvar: tel.: **+420 296 154 400** **S 80**	Název části díla: **E. Stavební část - stavební soubory SOD III Provozně-administrativní budova (PAB)** ***E.2 TZB*** **SO PAB 10-07 Hromosvod, uzemnění, ochrana před účinky bludných proudů**
Vedoucí úvaru: **Ing. Jakub Huml**	**E.** **E.2**
Odpovědný projektant: **Ing. Bohumil Kučera**	Název přílohy: **Uzemňovací soustava**
Vypracoval: **Ing. Lukáš Žák**	Změna: **-**
Start. zlak: **V20/2039** Datum: **11/2019**	Číslo přít.: **004**
Počet formátů: **xA4** Měřítko: **-**	IČO: **19 7246 006 07 07 05**