

POUZDROVÉ ŠATY DÁMSKÉ

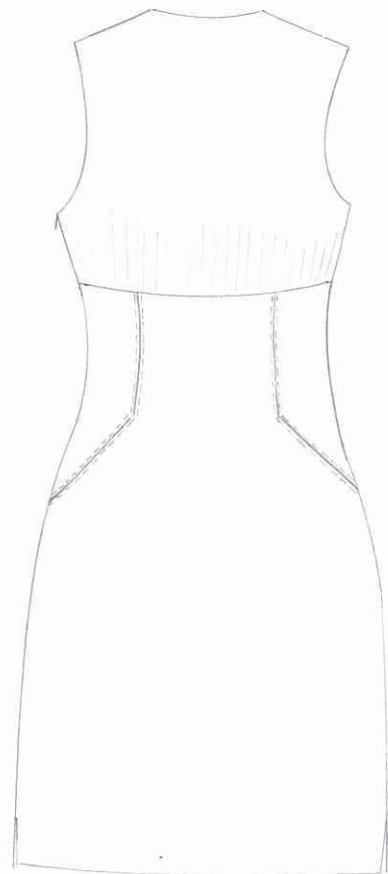
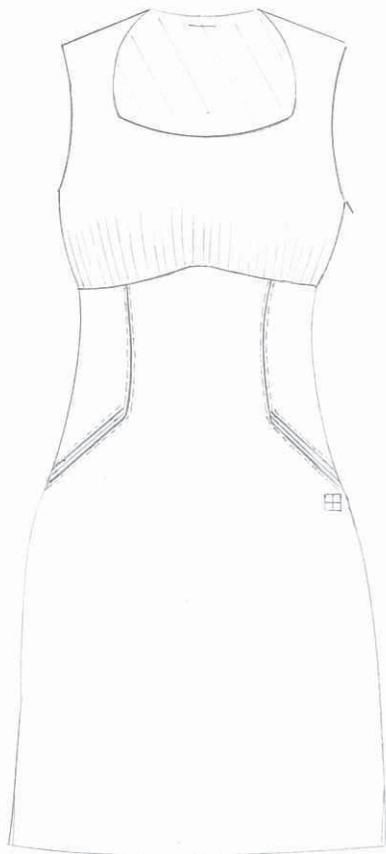

p	m
d	p

Vyšití znaku PMDP dle logotypu

- velikost celkem 2x2cm, v barvě, písmo

POUZDROVÉ ŠATY DÁMSKÉ

Určení – dispečerky, řidičky, přepážka

Barevné varianty:

Tmavošedá

Vyšití znaku PMDP v barvách s písmeny v levém spodním rohu kapsy

Materiál:

Vrchový - bavlna + elastan, nebo ve směsi s PES

Vazba – twill

Příklady materiálů – bavlnářský či vlnářský gabarden, serž, koverkot atp.

Podšívka, kapsové váčky – 100% bavlna, bavlna + elastan

Vazba – twill

Příklady materiálů – popelín, batist, TwoPly, natté, oxford, atp.

Střih:

Obecně

Polopřiléhavé šaty. Empirové, po celém obvodu mírně zřasené, podšívované sedlo. Zapínání skrytým zdrhovadlem v levém bočním švu. Rozparky v hloubce max. 10cm v obou bočních švech sukňové části. Šaty se směrem k dolnímu okraji mírně rozšiřují. Délka „ na koleno“.

Švy sukňové části rozžehlené a prošité v šířce 1mm od sešití z obou stran, vyjma oblasti zdrhovadla.

Poutka pro zavěšení všita do předělu sedla a sukňové části

PD

Empirové sedlo: Tvar výstřihu dle nákresu. U náramenice úzký, směrem dolů mírně se rozšiřující. Spodní okraj oblý. Tvarování sedla dle nákresu v oblasti prsou projmuté, směrem ke středu hrudníku mírně se zvedající. Vrchový materiál v oblasti empíru mírně zřasený. Vznikající vrásky směřují kolmo vzhůru a v délce se ztrácejí do vytracena. Podšívkový materiál s prsními záševky, hladký.

Sukňová část: Středový díl sukňové části vcelku dle nákresu. Boční díly princesové. Z předních bočních princesových dílů směrem k bočním švům šikmo dolů směřující dvouvýpustkové kapsy přibližné délky 13,5cm. Výškové umístění standardně jako např. klínové kapsy u kalhot. V levém dolním rohu levé kapsy vyšit znak PMDP v barvě s písmeny ve velikosti 2x2 cm. Kapsové váčky všity přiléhající stranou do bočních švů – zajištění proti posunu. Hloubka kapsy u bočních švů cca 6cm. Protilehlé strany váček tvarovány do mírného oblouku začištěny dvojítm hřebenovým švem.

ZD

Empirové sedlo: Mírně projmutý průkrčník. Tvarování sedla dle nákresu do mírného oblouku. Vrchový materiál v oblasti empíru mírně zřasený. Vznikající vrásky směřují kolmo vzhůru a v délce se ztrácejí do vytracena. Podšívkový materiál se záševky, hladký. V horní části v oblasti průkrčníku poutko.

Sukňová část: Dělení dtto.: PD sukňová část - s vynecháním dvouvýpustkové kapsy. Zde nahrazena pouze sešitím.

Požadavky na vlastnosti a údržbu:

- stálobarevnost, odolnost vůči oděru a tvorbě žmolků, pružnost v tahu, tvarová stálost, nemačkovost, odolnost vůči tvorbě elektrostatického náboje
- prodyšnost, savost

SAKO DÁMSKÉ S PRŮRAMKOVOU VSADKOU

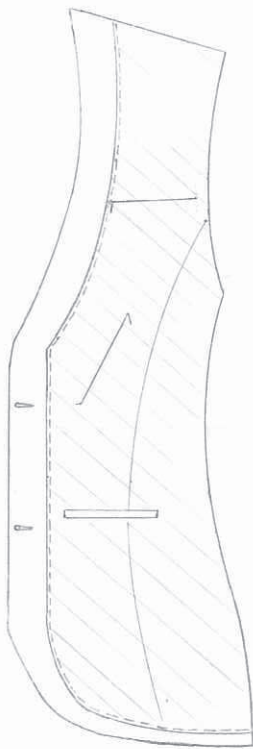
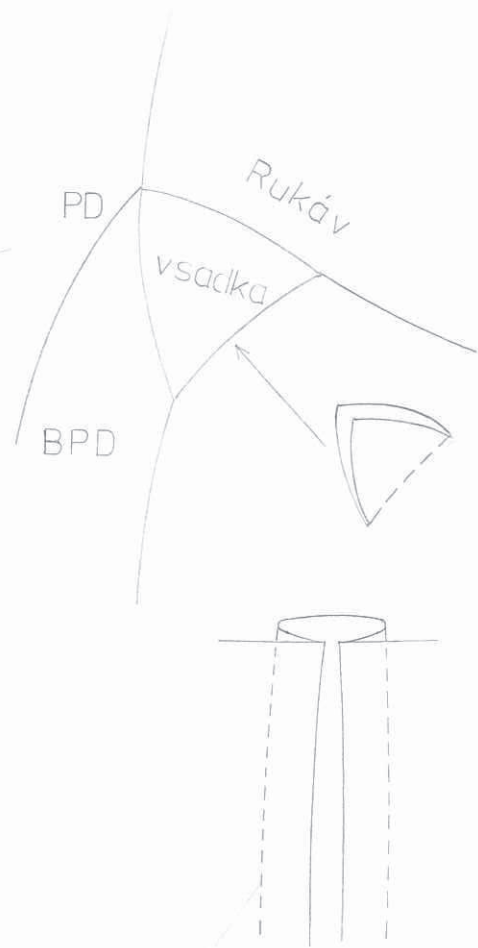

PPD

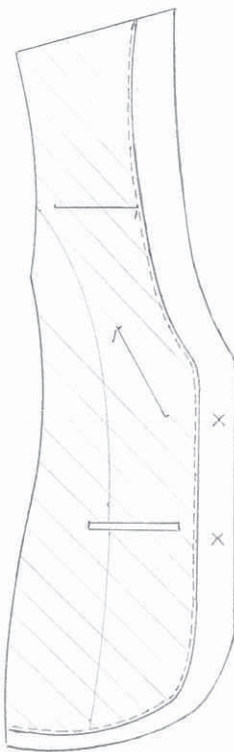

LPD

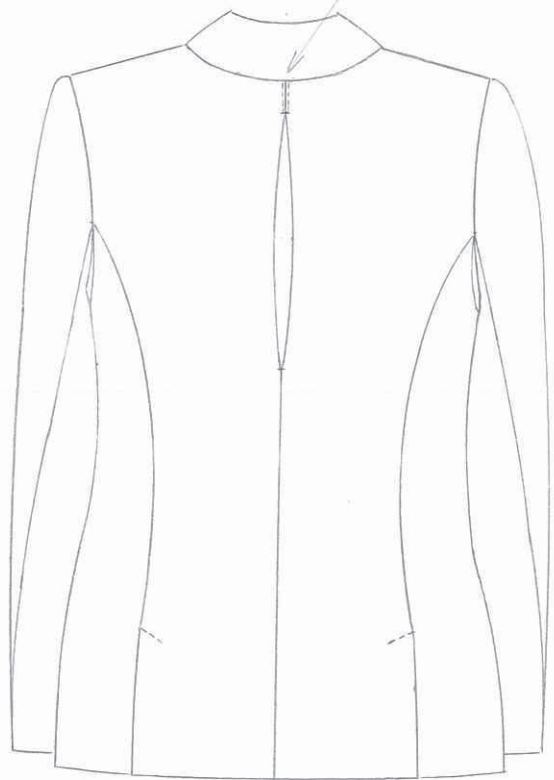

SAKO DÁMSKÉ S PRŮRAMKOVOU VSADKOU

Určení – *dispečerky, řidičky, přepážka*

Barevné varianty:

Tmavošedá + zelená
Tmavošedá + bílá
Tmavošedá + červená
Tmavošedá + žlutá
Tmavošedá + tmavošedá

Doplňující barva - zelená, bílá, červená, žlutá, tmavošedá - lemování klopy fazonového límce a předního dílu saka ve formě všité paspulkou

Barva knoflíků: Tmavošedá

Barva podšívky:

Tmavošedá nebo dtto vzor košile pánská/košile dámská (konečný výběr PMDP dle nabídky)

Materiál:

Vrchový - bavlna + elastan, vlna + elastan, nebo ve směsi s PES

Vazba – twill

Příklady materiálů – bavlnářský či vlnářský gabarden, serž, koverkot atp.

Podšívka, kapsové váčky – 100% bavlna, bavlna + elastan

Vazba – twill

Příklady materiálů – popelín, batist, natté, oxford, atp.

Výstužný

Určený dodatečně, dle vrchového materiálu

Střih:

Obecně

Dámské polopřiléhavé sako jednořadové, zapínané na dva knoflíky. Límec saka je fazonový, špičatý dle nákresu lemovaný všitou paspulkou v určené barvě. Rukávy hlavicevé dvoudílné s otevřenými rozparky v loketním švu na dva knoflíčky. Ve spodní části průramku (asi 1cm pod vrcholem princesového švu PD k vrcholu princesového švu ZD) mezi trupovou částí oděvu a rukávem všita pro usnadnění pohybu vsadka dle nákresu. Šířka vsadky v nejširším místě přibližně 12cm.

Knoflíkové dírky s očkem

Celopodšívkané, vystužené s nízkými ramenními vycpávkami

Poutko v zadní části límce saka

PD

Fazonový límec špičatý s vyšitou knoflíkovou dírkou lemovaný paspulkou příslušné barvy. Lemování pokračuje v celém kraji předních dílů a pozvolna se ztrácí v zaoblení dolních krajů saka. Na levé straně saka náprsní lištová kapsička. Členění princesovým švem, ukončeným v oblasti bočních kapes – dvouvýpustkové kapsy s patkou. Přibližně 5 cm nad těmito kapsami kapsy dvouvýpustkové. Kapsové váčky začištěny vždy dvojitým hřebenovým švem.

Přední díly vnitřní část – zkresení bez fazony – pouze pro znázornění vnitřních kapes. Vnitřní kapsy dle označení symetricky na obou předních dílech. Náprsní kapsička zapínaná skrytým zipem, délka přibližně 10cm. Šikmo položená kapsa ve střední části oděvu zapínaná skrytým zipem, délka přibližně 15 cm. Lištová kapsa ve spodní části oděvu délka přibližně 13cm (umístění mezi kapsami vnějšími).

ZD

Členění princesovými švy s rozparky hlubokými přibližně 13 cm. Středový šev saka tvořen lícovým protizáhybem u límce zpevnění prošitím do hloubky přibližně 3cm. Konec protizáhybu přibližně 6 cm nad pasem. Celková šířka protizáhybu přibližně 6cm (šířka záhybové plochy 12cm).

Podšívkový díl s dostatečnou volností pro funkčnost protizáhybu.

Požadavky na vlastnosti a údržbu:

- stálobarevnost, odolnost vůči oděru a tvorbě žmolků, pružnost v tahu, tvarová stálost, nemačkovost, odolnost vůči tvorbě elektrostatického náboje
- prodyšnost, savost

KOŠILE DÁMSKÁ - KRÁTKÝ RUKÁV

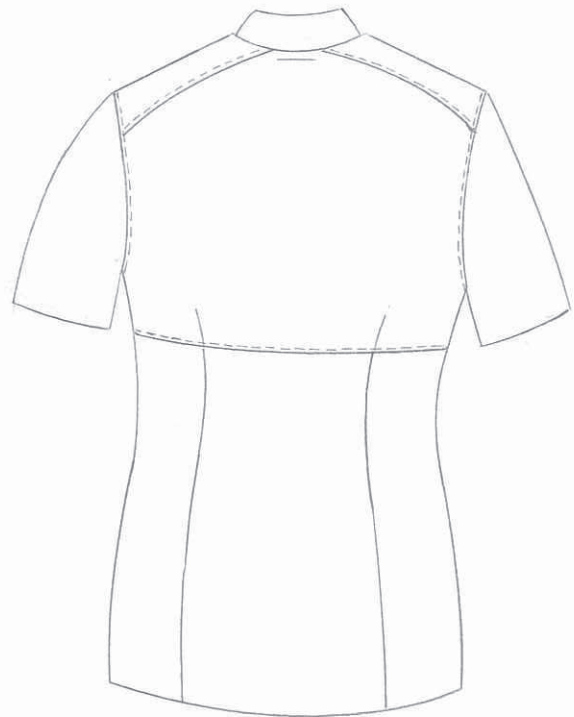
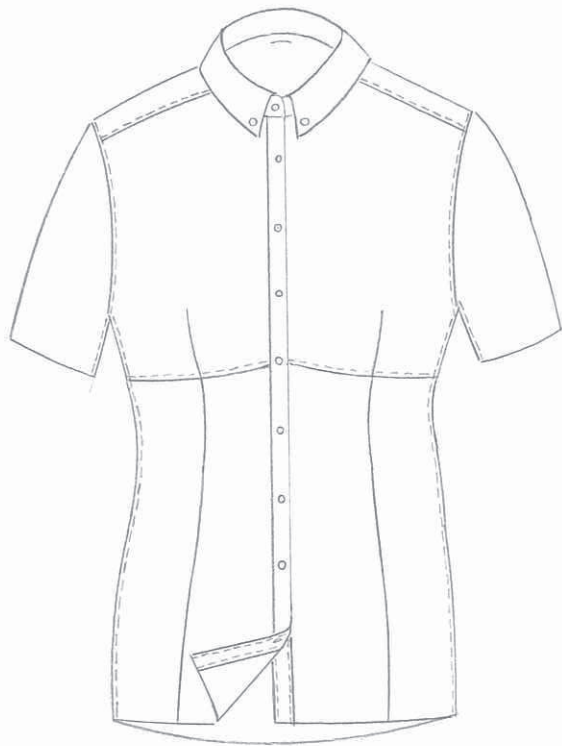

KOŠILE DÁMSKÁ DLOUHÝ/KRÁTKÝ RUKÁV

Určení – dispečeřky, řidičky

Barevné varianty:

c) Řidičky:

proužek v provedení:

Tmavošedá + zelená

Tmavošedá + červená

Tmavošedá + žlutá

Typ proužků:

- barevné proužky svislé – zelené, červené, nebo žluté - v šířce max. 1mm, vzdálenost proužků od sebe přibližně 5mm.
- Knoflíková léga i knoflíková léga rukávového rozparku, vnitřní strana manžety a límce v barvě dle proužků - žlutá, červená či zelená.
- Barva knoflíčků: tmavošedá
- Barva nitě k přišití knoflíčků: dle proužku (zelená, červená, žlutá)

d) Dispečeři:

Bílá

- Barva knoflíčků a nití: bílá

Materiál:

100% bavlna, bavlna ve směsi s elasthanem - max.3%, bavlna+ PES

Vazba – twill popř. plátnová

Příklady materiálů - batist, popelín, twill, natté, Oxford, 2Ply atp.

Střih:

Košile dámská, vypasovaná pomocí dělicích švů (možné pouze záševky), empírově dělená dle nákresu. Sedlo PD prsní záševky. Sedlo ZD záševky. Zdvojený materiál v oblasti ramenou.

Límec: button down. (ve stojáčkové části límce našít z každé strany knoflíček schovaný pod límcem button down – cca v 1/3 krku pro upnutí kravaty clip on 2.

Manžeta: Dvoudílná, univerzální. Dva knoflíčky pro případné zúžení manžety při zapnutí klasickým způsobem

Variety rukávu:

Krátký rukáv

Dlouhý rukáv s podloženou légou ke zkrácení na připnutí knoflíčkem. Šířka manžety rukávu volitelná díky dvěma knoflíčkům. Rozparek rukávu prostřížený nákrýtový zapínaný na 1 knoflíček uprostřed.

Požadavky na vlastnosti a údržbu:

- stálobarevnost, odolnost vůči oděru a tvorbě žmolků, pružnost v tahu, tvarová stálost, nemačkovost, odolnost vůči tvorbě elektrostatického náboje
- prodyšnost, savost,
- nežehlivá úprava, (antibakteriální úprava)

KOŠILE DÁMSKÁ - DLOUHÝ RUKÁV

s možností zkrácení rukávu légow

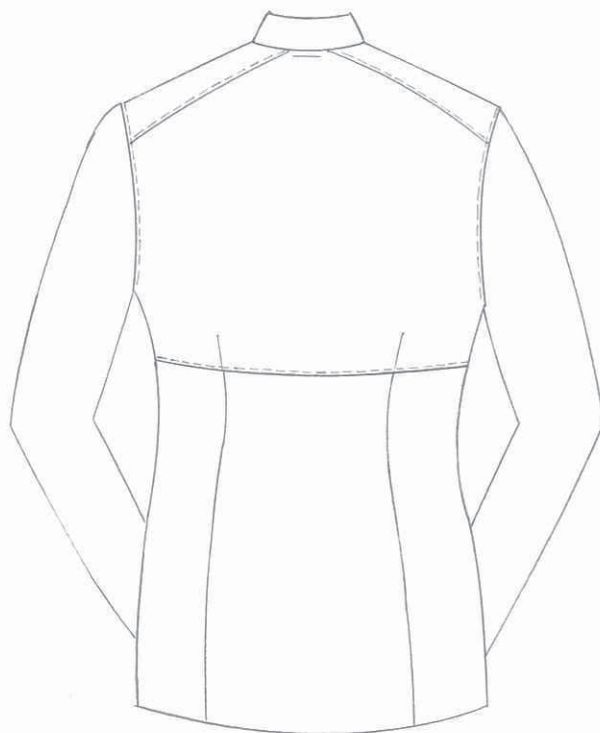
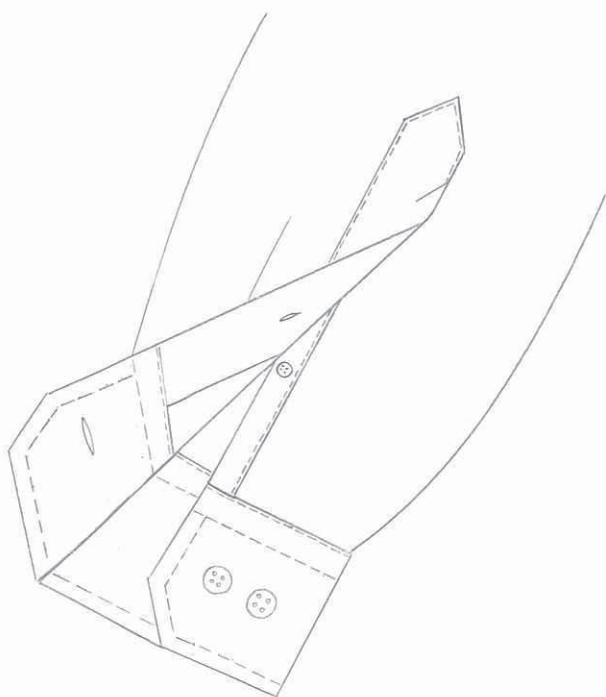
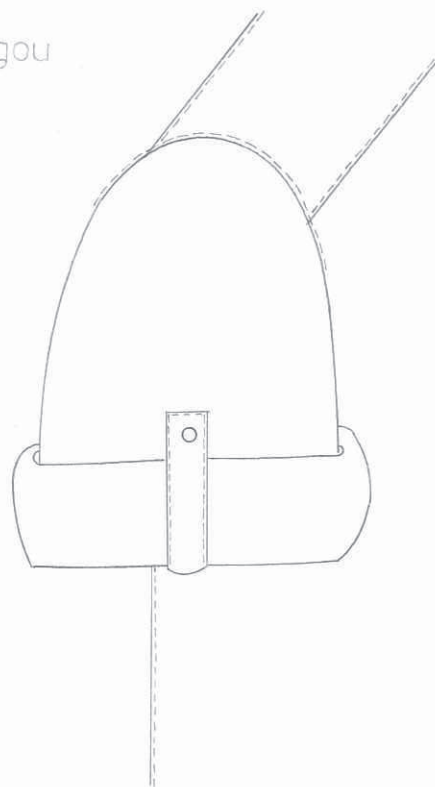

KOŠILE DÁMSKÁ DLOUHÝ/KRÁTKÝ RUKÁV

Určení – dispečerky, řidičky

Barevné varianty:

c) Řidičky:

proužek v provedení:
Tmavošedá + zelená
Tmavošedá + červená
Tmavošedá + žlutá

Typ proužků:

- barevné proužky svislé – zelené, červené, nebo žluté - v šířce max. 1mm, vzdálenost proužků od sebe přibližně 5mm.
- Knoflíková léga i knoflíková léga rukávového rozparku, vnitřní strana manžety a límce v barvě dle proužků - žlutá, červená či zelená.
- Barva knoflíčků: tmavošedá
- Barva nitě k přišití knoflíčků: dle proužku (zelená, červená, žlutá)

d) Dispečeři:

Bílá

- Barva knoflíčků a nití: bílá

Materiál:

100% bavlna, bavlna ve směsi s elastanem - max.3%, bavlna+ PES

Vazba – twill popř. plátnová

Příklady materiálů - batist, popelín, twill, natté, Oxford, 2Ply atp.

Střih:

Košile dámská, vypasovaná pomocí dělicích švů (možné pouze záševky), empírově dělená dle nákresu. Sedlo PD prsní záševky. Sedlo ZD záševky. Zdvojený materiál v oblasti ramenou.

Límec: button down. (ve stojáčkové části límce našít z každé strany knoflíček schovaný pod límcem button down – cca v 1/3 krku pro upnutí kravaty clip on 2.

Manžeta: Dvoudílná, univerzální. Dva knoflíčky pro případné zúžení manžety při zapnutí klasickým způsobem

Varianty rukávu:

Krátký rukáv

Dlouhý rukáv s podloženou légou ke zkrácení na připnutí knoflíčkem. Šířka manžety rukávu volitelná díky dvěma knoflíčkům. Rozparek rukávu prostřížený nákrýtkový zapínaný na 1 knoflíček uprostřed.

Požadavky na vlastnosti a údržbu:

- stálobarevnost, odolnost vůči oděru a tvorbě žmolků, pružnost v tahu, tvarová stálost, nemačkovost, odolnost vůči tvorbě elektrostatického náboje
- prodyšnost, savost,
- nežehlivá úprava, (antibakteriální úprava)

DÁMSKÁ HALENKA, ŠÁLOVÁ VÁZANKA - PŘEPÁŽKA KRÁTKÝ RUKÁV

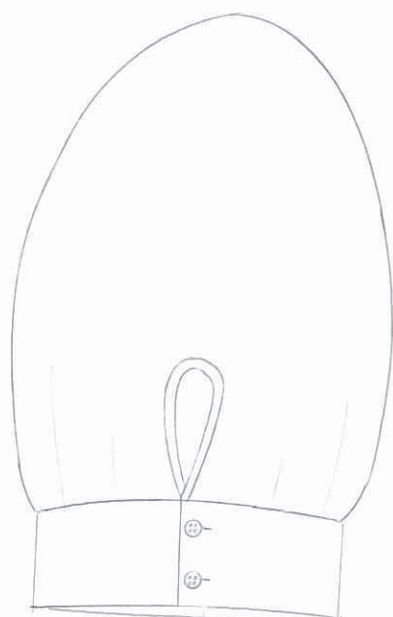

BZD

BPD

HALENKA DÁMSKÁ, ŠÁLOVÁ VÁZANKA – PŘEPÁŽKA DLOUHÝ/KRÁTKÝ RUKÁV

Určení - přepážka

Barevné varianty:

Bílá

Barva knoflíčků a nití: bílá, drobné knoflíčky

Materiál:

100% bavlna, bavlna + elastan, viskóza+elastan, PES + bavlna

Vazba – twill

Příklady materiálů - krepdešín, žerzej, žoržet, kment atp.

Střih:

Obecně:

Polopřiléhavá halenka. Šalová vázanka směrem k dolním krajům mírně se rozšiřující. Rukávy dlouhé jednoduché, volné do náramenice a manžety mírně zřasené. Manžeta zapínána na dva knoflíčky široká přibližně 4cm. Rukávový rozparek hluboký přibližně 4cm, lemovaný.

PD:

Členění princesovými švy. Celopropínání středem předního dílu skrytou légou po přibližně 5ti cm. Průkrčník začištěný lemováním přecházejícím do šalové vázanky postupně mírně se rozšiřující. Šířka v dolních krajích střížených šikmo přibližně 6-7cm.

ZD:

Členění princesovými švy. Sešítí středem zadního dílu.

Variety rukávu:

Dlouhé jednoduché volné. Do náramenice a do manžety mírně navolněné. Manžeta zapínána na dva knoflíčky široká přibližně 4cm. Rukávový rozparek hluboký přibližně 4cm, lemovaný.

Krátké jednoduché volné. Do náramenice a do manžety mírně navolněné. Manžeta zapínána na dva knoflíčky široká přibližně 4cm. Rukávový rozparek hluboký přibližně 4cm, lemovaný. Délka rukávu přibližně do poloviny paže.

Požadavky na vlastnosti a údržbu:

- stálobarevnost, odolnost vůči oděru a tvorbě žmolků, pružnost v tahu, tvarová stálost, nemačkovost, odolnost vůči tvorbě elektrostatického náboje, splývavost
- prodyšnost, savost,
- nežehlivá úprava, (antibakteriální úprava)

HALENKA DÁMSKÁ , ŠÁLOVÁ VÁZANKA - PŘEPÁŽKA DLOUHÝ RUKÁV

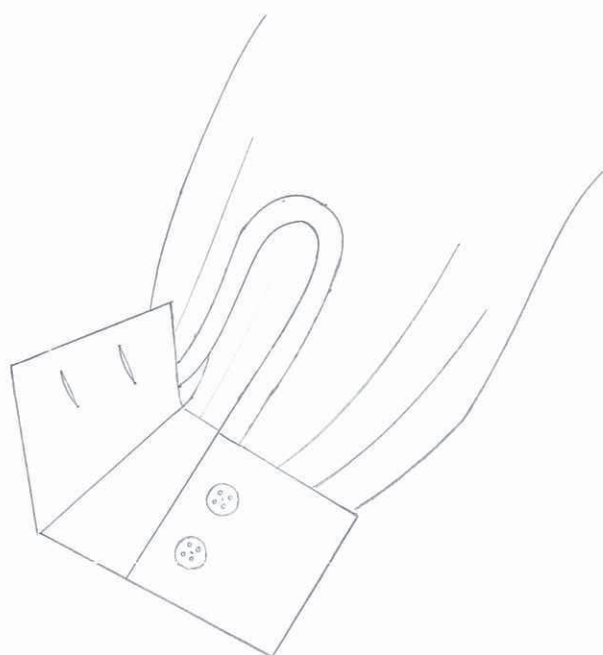

HALENKA DÁMSKÁ, ŠÁLOVÁ VÁZANKA – PŘEPÁŽKA DLOUHÝ/KRÁTKÝ RUKÁV

Určení - přepážka

Barevné varianty:

Bílá

Barva knoflíčků a nití: bílá, drobné knoflíčky

Materiál:

100% bavlna, bavlna + elastan, viskóza+elastan, PES + bavlna

Vazba – twill

Příklady materiálů - krepdešín, žerzej, žoržet, kment atp.

Střih:

Obecně:

Polopřiléhavá halenka. Šálová vázanka směrem k dolním krajům mírně se rozšiřující. Rukávy dlouhé jednodílné, volné do náramnice a manžety mírně zřasené. Manžeta zapínána na dva knoflíčky široká přibližně 4cm. Rukávový rozparek hluboký přibližně 4cm, lemovaný.

PD:

Členění princesovými švy. Celopropínání středem předního dílu skrytou légou po přibližně 5ti cm. Průkrčník začištěný lemováním přecházejícím do šálové vázanky postupně mírně se rozšiřující. Šířka v dolních krajích střižených šikmo přibližně 6-7cm.

ZD:

Členění princesovými švy. Sešití středem zadního dílu.

Varianty rukávu:

Dlouhé jednodílné volné. Do náramnice a do manžety mírně navolněné. Manžeta zapínána na dva knoflíčky široká přibližně 4cm. Rukávový rozparek hluboký přibližně 4cm, lemovaný.

Krátké jednodílné volné. Do náramnice a do manžety mírně navolněné. Manžeta zapínána na dva knoflíčky široká přibližně 4cm. Rukávový rozparek hluboký přibližně 4cm, lemovaný. Délka rukávu přibližně do poloviny paže.

Požadavky na vlastnosti a údržbu:

- stálobarevnost, odolnost vůči oděru a tvorbě žmolků, pružnost v tahu, tvarová stálost, nemačkovost, odolnost vůči tvorbě elektrostatického náboje, splývavost
- prodyšnost, savost,
- nežehlivá úprava, (antibakteriální úprava)

HALENKA DÁMSKÁ - KRÁTKÝ RUKÁV

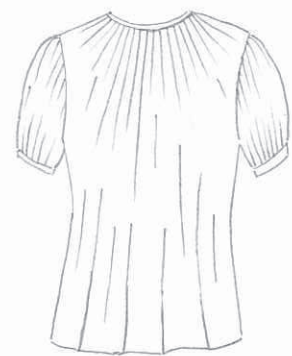

HALENKA DÁMSKÁ DLOUHÝ/KRÁTKÝ RUKÁV

Určení: řidičky, dispečerky

Barevné varianty:

Tmavošedá + zelená
Tmavošedá + červená
Tmavošedá + žlutá
Tmavošedá + tmavošedá

Doplňující barva - zelená, červená, žlutá, tmavošedá v lemování průkrčníku (výstřihu) halenky a rukávů

Barva knoflíčků – Tmavošedá

Materiál:

100% bavlna, bavlna + elastan, viskóza+elastan, PES + bavlna,

Vazba: twill

Příklady materiálu: bavlněný úplet, modal atp.

Střih:

Volnější, mírně projmutá, elastická halenka oblékaná přes hlavu. Výstřih a rukávy mírně zřasené do elastického, barevného lemu širokého 2cm (červený, žlutý, zelený dle určení)

Variety rukávu:

Krátký rukáv: balonkový střídmy, mírně našasený do průramku a také do lemu rukávu v širokého 2cm - odlišné barvy (žlutá, červená, zelená), délka rukávku 16cm včetně lemu. Rukávový rozparek na vnější straně paže - ve švu - hluboký maximálně 4cm zapínaný na knoflíček šedý a poutko barvy lemu.

Dlouhý rukáv: balonkový střídmy, mírně našasený do průramku a také do lemu rukávu v širokého 2cm - odlišné barvy (žlutá, červená, zelená), Typ délky rukávu loketní + 2cm lem. Bez rukávového rozparku

Požadavky na vlastnosti a údržbu:

- stálobarevnost, odolnost vůči oděru a tvorbě žmolků, pružnost v tahu - elasticita, tvarová stálost, nemačkavost, odolnost vůči tvorbě elektrostatického náboje, splývavost
- prodyšnost, savost,
- nežehlivá úprava, (antibakteriální úprava)

HALENKA DÁMSKÁ-DLOUHÝ RUKÁV

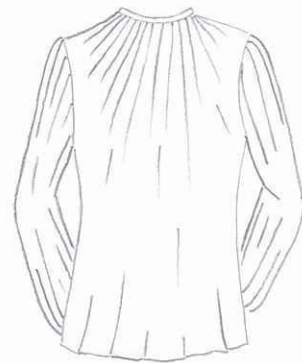

HALENKA DÁMSKÁ DLOUHÝ/KRÁTKÝ RUKÁV

Určení: řidičky, dispečerky

Barevné varianty:

Tmavošedá + zelená
Tmavošedá + červená
Tmavošedá + žlutá
Tmavošedá + tmavošedá

Doplňující barva - zelená, červená, žlutá, tmavošedá v lemování průkrčníku (výstřihu) halenky a rukávů

Barva knoflíčků – Tmavošedá

Materiál:

100% bavlna, bavlna + elastan, viskóza+elastan, PES + bavlna,

Vazba: twill

Příklady materiálu: bavlněný úplet, modal atp.

Střih:

Volnější, mírně projmutá, elastická halenka oblékaná přes hlavu. Výstřih a rukávy mírně zřasené do elastického, barevného lemu širokého 2cm (červený, žlutý, zelený dle určení)

Variety rukávu:

Krátký rukáv: balonkový střídmy, mírně našasený do průramku a také do lemu rukávu v širokého 2cm - odlišné barvy (žlutá, červená, zelená), délka rukávku 16cm včetně lemu. Rukávový rozparek na vnější straně paže - ve švu - hluboký maximálně 4cm zapínaný na knoflíček šedý a poutko barvy lemu.

Dlouhý rukáv: balonkový střídmy, mírně našasený do průramku a také do lemu rukávu v širokého 2cm - odlišné barvy (žlutá, červená, zelená), Typ délky rukávu loketní + 2cm lem. Bez rukávového rozparku

Požadavky na vlastnosti a údržbu:

- stálobarevnost, odolnost vůči oděru a tvorbě žmolků, pružnost v tahu - elasticita, tvarová stálost, nemačkovost, odolnost vůči tvorbě elektrostatického náboje, splývavost
- prodyšnost, savost,
- nežehlivá úprava, (antibakteriální úprava)

SPOLEČENSKÁ VESTA DÁMSKÁ

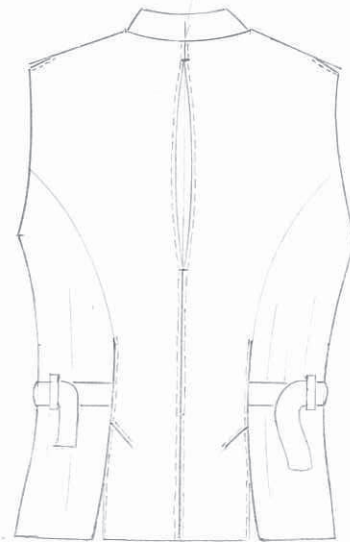
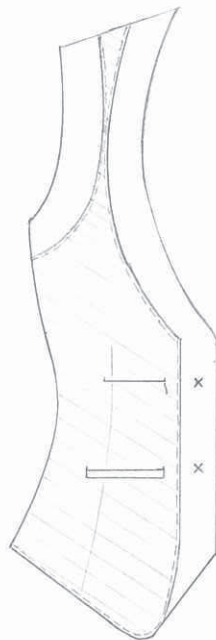
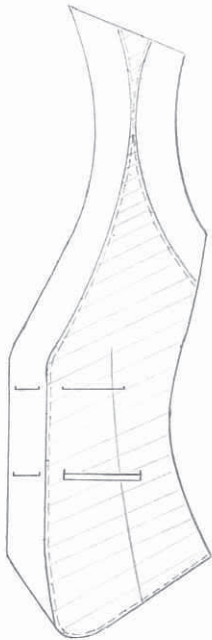
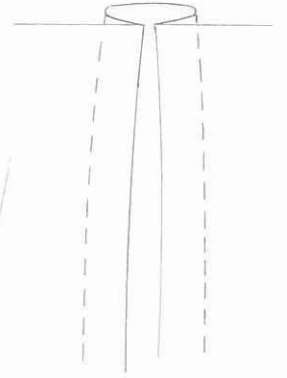

PPD

LPD

SPOLEČENSKÁ VESTA DÁMSKÁ

Určení - dispečerky, řidičky, přepážka

Barevné varianty:

Tmavošedá

Barva knoflíků: Tmavošedá

Barva podšívky: Tmavošedá , nebo dtto vzor košile pánská/košile dámská (konečný výběr PMDP dle nabídky)

Materiál:

Vrchový - bavlna + elastan, nebo ve směsi s PES, (vlna + elastan nebo směs s PES)

Vazba – twill

Příklady materiálů – bavlnářský či vlnářský gabarden, serž, koverkot atp.

Podšívka, kapsové váčky – 100% bavlna, bavlna + elastan

Vazba – twill

Příklady materiálů – popelín, batist, natté, oxford, atp.

Výstužný

Určený dodatečně, dle vrchového materiálu

Střih:

Obecně

Dámská mírně vypasovaná jednořadová vesta, zapínaná na dva knoflíky. Límec vesty je fazonový, špičatý dle nákresu. Rozparky v náramenících hluboké 2cm, prošité

Knoflíkové dírky s očkem

Celopodšívková, vystužená

Poutko v zadní části límce vesty

PD

Fazonový límec špičatý s vyšitou knoflíkovou dírkou. Na levé straně vesty náprsní lištová kapsička. Tvarované přestřížení pod prsy. Prsní záševky. V dolní části předního dílu vestička členěna princesově. Sešítí sedla a spodního dílu, stejně jako dělicí švy prošité. Kapsy s patkou široké cca 13 cm, lištová kapsička na levém předním dílu přibližně 4 cm nad patkou, dlouhá přibližně 6,5 cm. Kapsové váčky začištěny vždy dvojitým hřebenovým švem. Dolní kraj vesty mírně zaoblený dle nákresu.

Přední díly vnitřní část – zkraslení bez fazony – pouze pro znázornění vnitřních kapes. Vnitřní kapsy dle naznačení symetricky na obou předních dílech. Kapsička v úrovni horního knoflíku/dírky široká přibližně 9 cm zapínaná skrytým zipem. Lištová kapsa v úrovni spodní dírky dlouhá taktéž 9cm. Kapsové váčky začištěny vždy dvojitým hřebenovým švem.

ZD

Členěn princesovými švy s rozparky hlubokými přibližně 10 cm. Středový šev saka tvořen lícovým protizáhybem u límce zpevnění prošitím do hloubky přibližně 3cm. Konec protizáhybu přibližně 6 cm nad pasem. Celková šířka protizáhybu přibližně 6cm (šířka záhybové plochy 12cm). Protizáhyb ozdobně prošit v kraji, stejně tak středový šev, rozparky a část bočních švů až k pasu. V bočních a zadních princesových švech v oblasti pasu všity légy se sponami ke stažení či povolení vesty. Umístění spon u bočních švů.

Podšívkový díl s dostatečnou volností pro funkčnost protizáhybu.

Požadavky na vlastnosti a údržbu:

- stálobarevnost, odolnost vůči oděru a tvorbě žmolků, pružnost v tahu, tvarová stálost, nemačkovost, odolnost vůči tvorbě elektrostatického náboje
- prodyšnost, savost

KALHOTY DÁMSKÉ LETNÍ/ ZIMNÍ

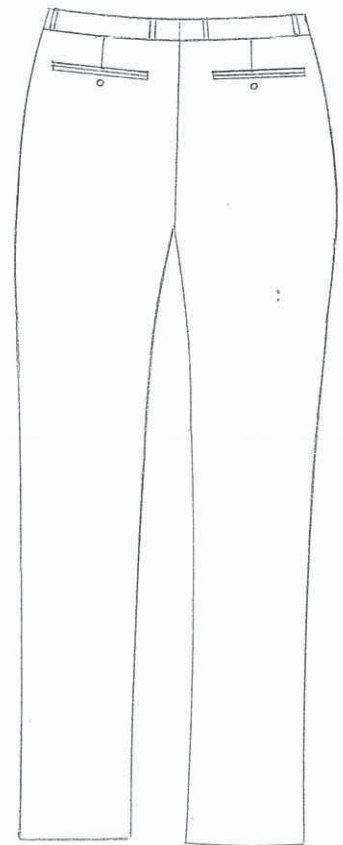
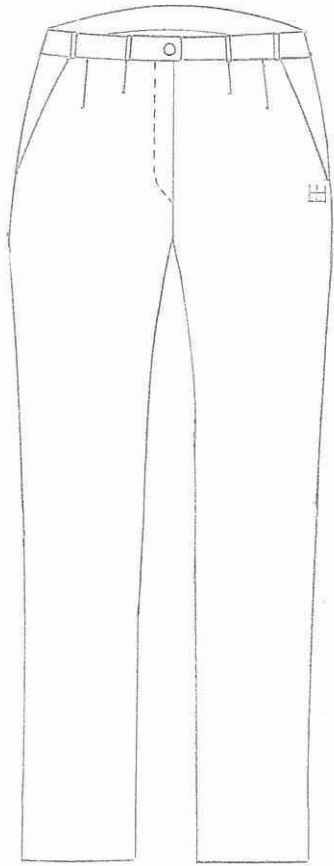

p	m
d	p

Vyšití znaku PMDP dle logotypu

- velikost 2 x 2 cm

- v barvě, písmo

KALHOTY DÁMSKÉ LETNÍ/ ZIMNÍ

Určení - řídičky, přepážka

Barevné varianty:

Tmavošedá

Vyšití znaku PMDP v barvách s písmeny v levém spodním rohu klínové kapsy

Barva knoflíků: Tmavošedá

Materiál:

Vrchový

bavlna + elastan, nebo ve směsi s PES pro varianta LETNÍ

vlna + elastan, nebo ve směsi s PES pro varianta ZIMNÍ

Vazba - twill

Příklady materiálů – bavlnářský či vlnářský gabarden, serž, koverkot atp.

Podšívka, kapsové váčky – 100% bavlna, bavlna + elastan

Vazba – twill

Příklady materiálů – popelín, batist, atp.

Výstužný

Určený dodatečně, dle vrchového materiálu

Střih:

Obecně

Klasické dámské dlouhé kalhoty s protizáhyby a mírně zúženými nohavicemi s kalhotovým chránítkem. Výška kalhot přibližně 3 cm pod obvod pasu. Pasový límeček široký 3,5 cm s poutky. Kalhoty zapínané na zip, v pasovém límci na knoflík. Dvojitě šití namáhaných švů.

Knoflíkové dírky s očkem

PD

V horní části kalhot na každé straně PD dva protizáhyby. Klínové kapsy. V levém dolním rohu klínové kapsy vyšit znak PMDP o velikosti 2x2 cm v barvě, s písmeny. Kapsové váčky začištěny vždy dvojitým hřebenovým švem.

ZD

Záševky. Na obou stranách zadního dílu dvouvýpustková kapsa s možností zapnutí na knoflíček. Kapsové váčky začištěny vždy dvojitým hřebenovým švem.

Požadavky na vlastnosti a údržbu:

- stálobarevnost, odolnost vůči oděru a tvorbě žmolků, pružnost v tahu, tvarová stálost, nemačkovost, odolnost vůči tvorbě elektrostatického náboje
- prodyšnost, savost, tepelná izolace – pro zimní

KRAČASY DÁMSKÉ

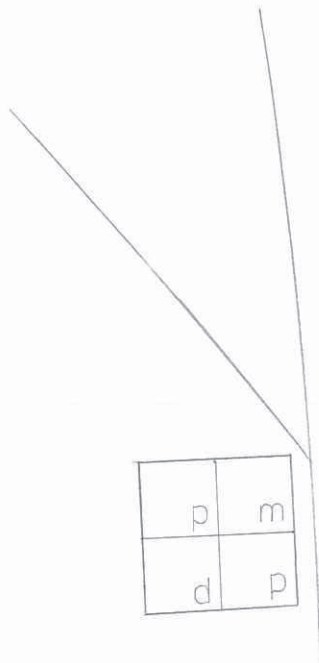
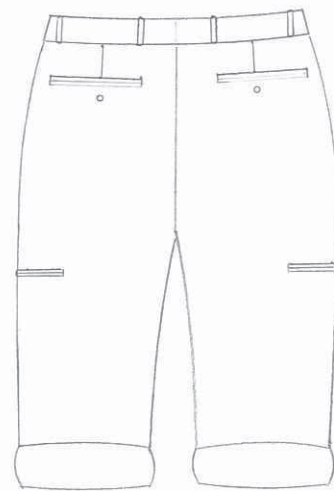
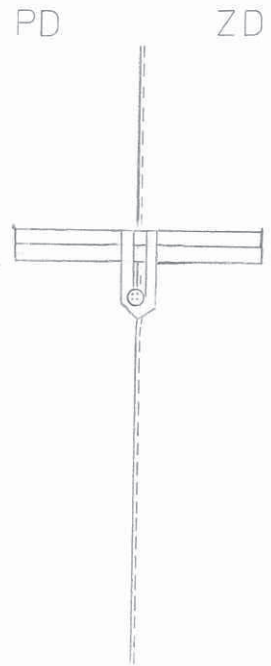
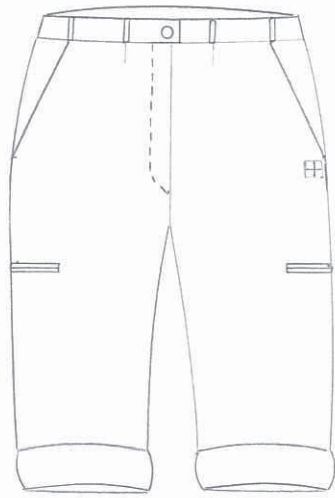

Vyštití znaku PMDP dle logotypu

- velikost 2x2 cm

- v barvě, písmo

KRAČASY DÁMSKÉ

Určení - řidičky

Barevné varianty:

Tmavošedá

Vyšití znaku PMDP v barvách s písmeny v levém spodním rohu klínové kapsy

Barva knoflíků: Tmavošedá

Materiál:

Vrchový

bavlna + elastan, nebo ve směsi s PES

Vazba - twill

Příklady materiálů – bavlnářský gabarden atp.

Podšívka, kapsové váčky – 100% bavlna, bavlna + elastan

Vazba – twill

Příklady materiálů – popelín, batist, atp.

Výstužný

Určený dodatečně, dle vrchového materiálu

Střih:

Obecně

Dámské kračasy s manžetami o šířce 4-5cm. Délka kračasu přibližně 3cm nad koleno. Výška kračasu přibližně 3 cm pod obvod pasu. Pasový límeček široký 3,5 cm s poutky. Kračasy zapínané na zip, v pasovém límeči na knoflík. Klínové kapsy, boční a zadní dvouvýpustkové kapsy o délce 14 cm s možností zapnutí na knoflíček poutkem. Dvojitě šití namáhaných švů.

Knoflíkové dirky s očkem

PD

Krátké záševky na předním díle. Klínové kapsy. V levém dolním rohu klínové kapsy vyšit znak PMDP o velikosti 2x2 cm v barvě, s písmeny. Kapsové váčky začištěny vždy dvojitým hřebenovým švem.

ZD

Záševky. Na obou stranách zadního dílu dvouvýpustková kapsa s možností zapnutí na knoflíček. Kapsové váčky začištěny vždy dvojitým hřebenovým švem.

Požadavky na vlastnosti a údržbu:

- stálobarevnost, odolnost vůči oděru a tvorbě žmolků, pružnost v tahu, tvarová stálost, nemačkovost, odolnost vůči tvorbě elektrostatického náboje
- prodyšnost, savost,

KRAVATA UNISEX, ŠÁTEK DÁMSKÝ

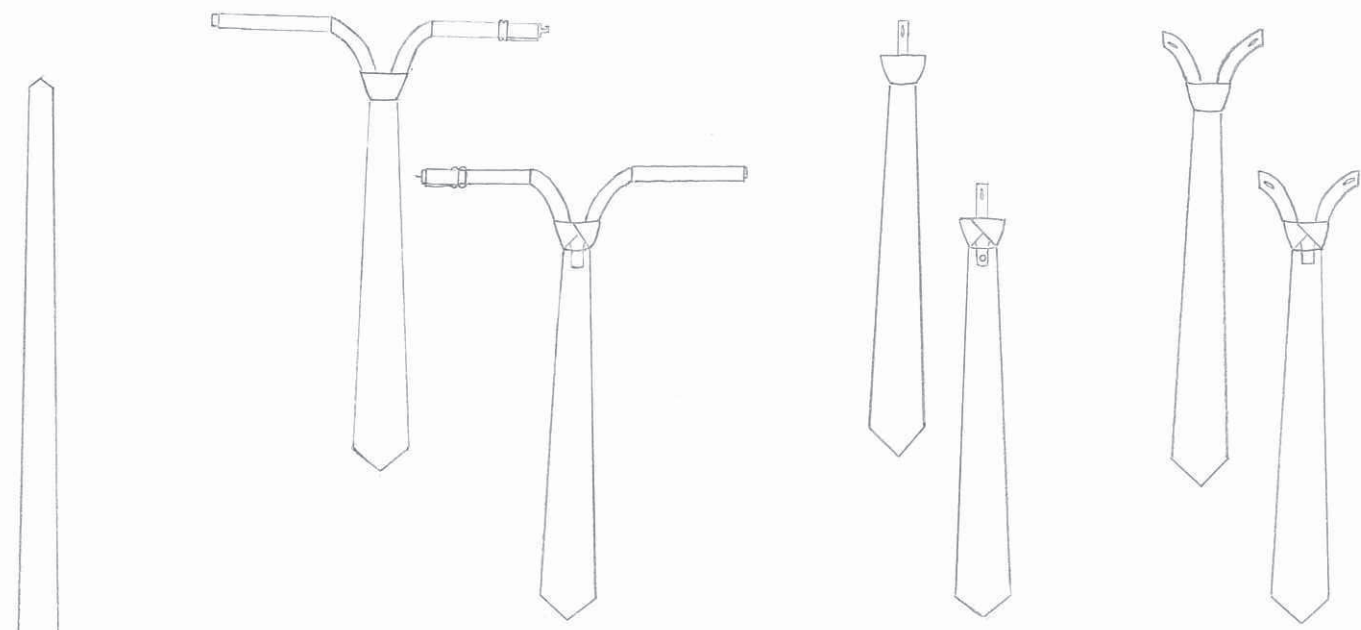

VZOR DETAIL 10x10cm

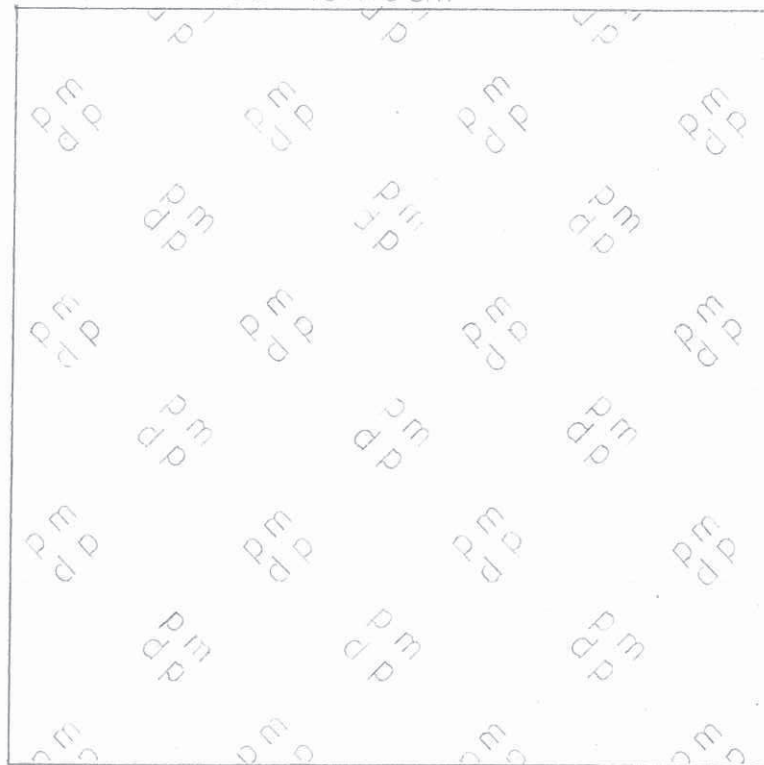

ŠÁTEK DÁMSKÝ
1x0,6m

KRAVARA UNISEX, ŠÁTEK DÁMSKÝ

Určení – dispečeři/rky, řidiči/čky, přepážka – kravata., dispečeřky, řidičky, přepážka - šátek

Barva:

Bílá- určeno pro *přepážka*
Žlutá – určeno pro *tramvaj*
Červená – určeno pro *autobus*
Zelená – určeno pro *trolejbus*
Tmavošedá – určeno pro *dispečeři*

Materiál:

Vrchový

100% PES - kravata i šátek

80% PES + 20% viskóza – šátek

vazba: žakár, ryps, atlas

příklady materiálů: satén batist, modál atp.

Výstužný – pouze pro KRAVATA

Kanvas

Dezén:

Dle nákresu vzoru detailu. Vzor vypalovaný, nebo tkaný žakárovou vazbou – dle nabídky a výběru PMDP

Rozměr šátek dámský:

1 x 0,6m, střížený do tvaru dle nákresu

Typy kravat:

Konečný výběr hotovených typů PMDP dle nabídky

Klasická k uvázání:

Rozměry: délka 1,42m od vrcholu k vrcholu, největší šíře 7cm, nejužší 3cm.

Uvázaná na gumičku:

Hotovení dle nákresu. Od uvázané kravaty 5 cm dlouhý pruh z každé strany v odpovídající šířce následně našitý na černou gumičku šířky minimálně 1cm s průvlečnou sponou a háčkem na jedné a očkem na druhé straně

Varianta „clip on“ - VYŘAZENO z požadovaných variant!

Standardně uvázaná kravata. Z vnitřní strany ve spodní části uzlu našít knoflíček na krček. V horní části uzlu stuha s odpovídající dírkou k zapnutí

Varianta „clip on“ 2

Od uvázané kravaty 5 cm dlouhý pruh z každé strany v odpovídající šířce na těchto pruzích na každé straně vyšita dírka.
!!! Tato varianta vyžaduje došití páru knoflíčků na krček pod límeček button down u košil!!!

Požadavky na vlastnosti a údržbu:

- stálobarevnost, nemačkavost, splývavost

VESTA DÁMSKÁ-VÍCESEZÓNŇÍ S PŘÍPÍNACÍMI RUKÁVY A KAPUCÍ

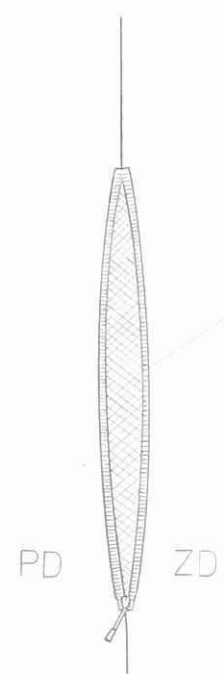
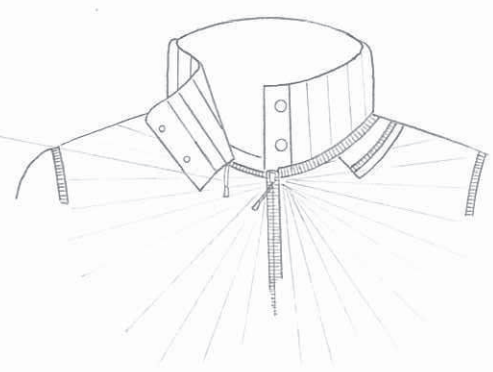

VESTA DĀMSKĀ - VNITŘNÍ DĪLY

1) Celkový pohled: vesta s pŕipnutou termoizolační vložkou

2) Pŕední díly s pŕipnutou termoizolační vložkou

3) Pŕední díly

1)

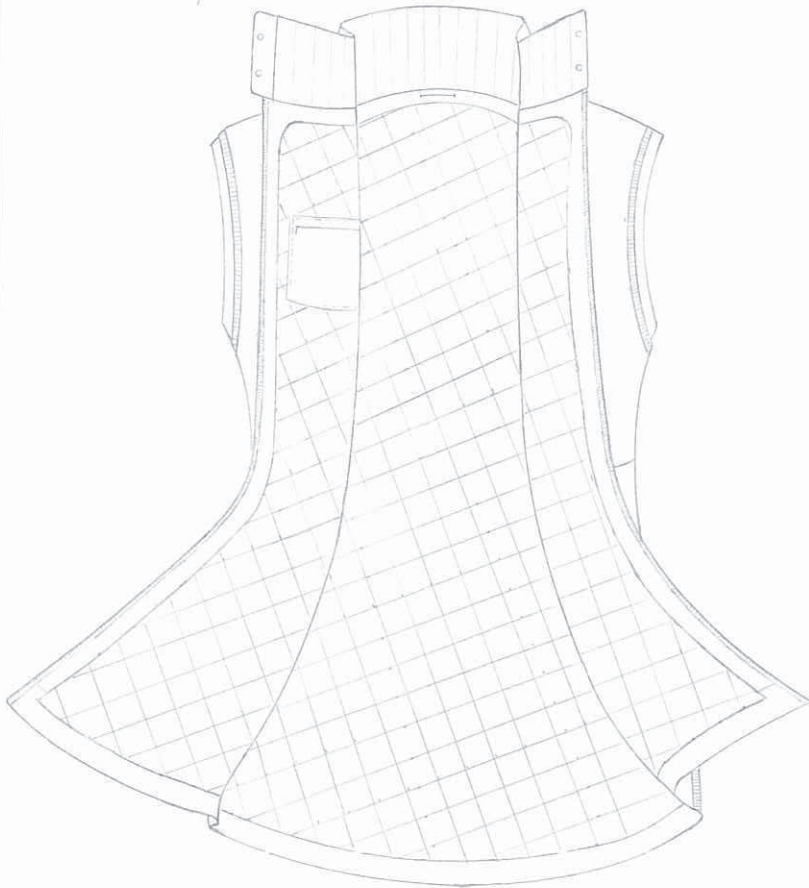

2)

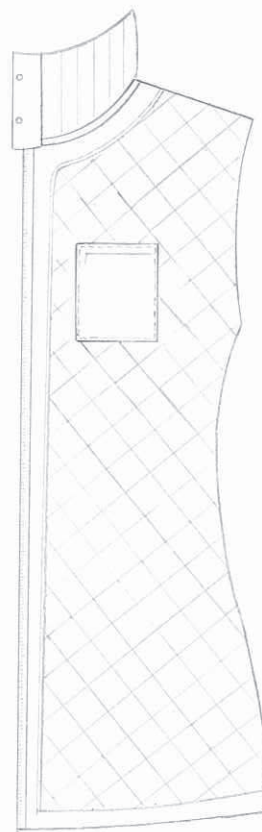

PPD

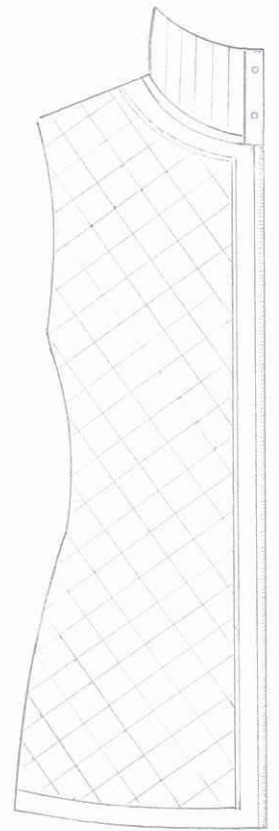

LPD

3)

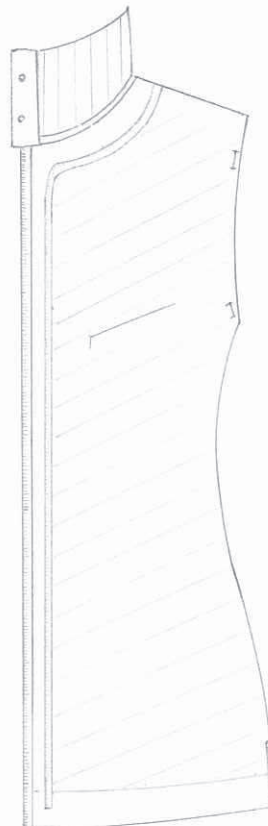

PPD

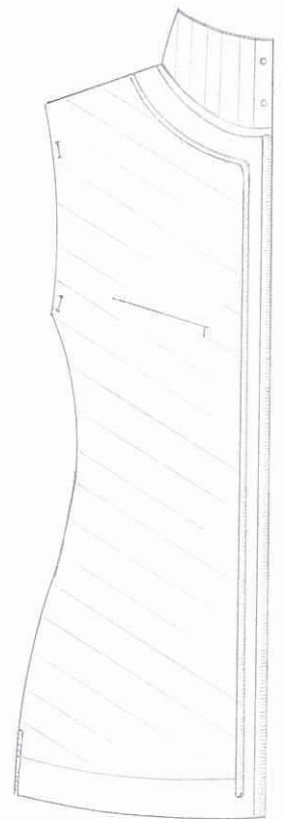

LPD

VESTA DÁMSKÁ - PŘIPNUTÍ KAPUCE

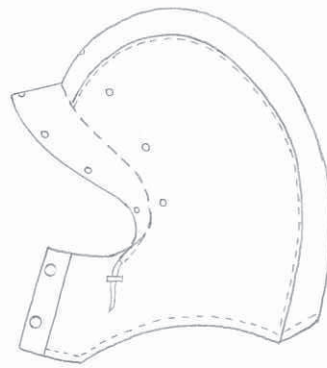
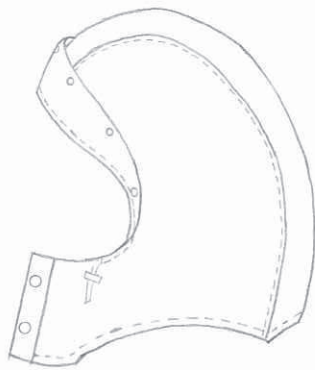
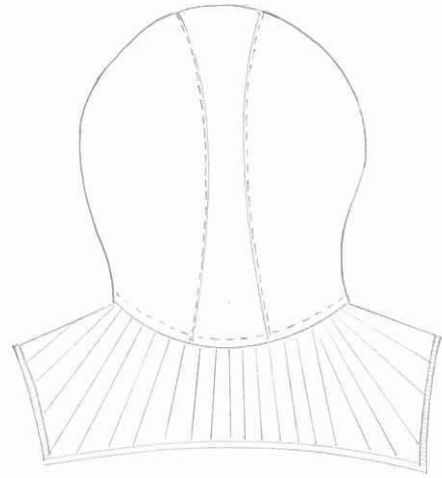
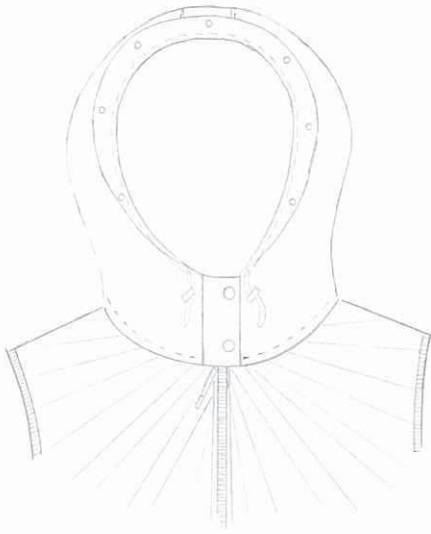

VESTA DÁMSKÁ VÍCESEZÓNÍ S PŘÍPÍNACÍMI RUKÁVY A KAPUCÍ

Určení - dispečerky, řidičky

Barevné varianty:

Tmavošedá + zelená

Tmavošedá + červená

Tmavošedá + žlutá

Tmavošedá + tmavošedá

Doplňující barva - zelená, červená, žlutá, tmavošedá - Zdrhovadla funkční nepromokavá

- Možné sjednotit dle nabídky a výběru PMDP v jednu variantu- Tmavošedá + tmavošedá tzn.: jednobarevné

Materiál:

Vrchový

100% PES, nebo dle doporučení

Var.1. - membránový Softshell

Var. 2. - Vysoce funkční nepromokavý větruodolný a prodyšný příjemného bavlněného, vlněného omaku dle doporučení

Vazba – twill

Podšívka, kapsové váčky, výstužný materiál, výplňková termoizolační vložka

Určený dodatečně, dle vrchového materiálu

Vestová vložka

Fleece, nebo určeno dodatečně dle vrchového materiálu

Střih:

Obecně

Multifunkční bundovesta. Možnost připnutí/odepnutí termoizolační výplňkové vestové vložky. Možnost připnutí/odepnutí dvoudílných hlavicevých rukávů, stojáčkové části a kapuce. Rukávy hladké, tělo, stojáček a manžety rukávů prošíváné dle návrhu. Rozparky v bočních švech na zdrhovadlo hluboké 11cm. Odvětrávání v bočních švech na zdrhovadlo dle nákresu, dlouhé 24 cm. Délka vesty k obvodu sedu na ZD, přední díl kratší o přibližně 7cm. Kapsové váčky začištěny vždy dvojitým hřebenovým švem.

PD

Zateplený stojáčkový límeček propínaný na dva patenty, odepínací nepromokavým zdrhovadlem, prošíváný. Trupová část empirově oddělená dle nákresu. Pod prsy projmutí, směrem ke středu PD zvýšení. Prošívání celé vestové části dle nákresu. Vesta zapínaná středem předního dílu nepromokavým dvoucestným zdrhovadlem. Po celé délce zdrhovadla všit těsně reflexní proužek z obou stran. Šířka reflexního proužku 3-4mm.

Náprsní kapsička na levé straně předního dílu dlouhá 13cm. Vertikální, mírně šikmo (dle prošití) položené kapsy na obou stranách předního dílu dlouhé cca 16cm, horizontální mírně šikmo položené kapsy na obou stranách předního dílu dlouhé cca 14 cm. Všechny zapínány nepromokavým zipem. Kapsové váčky začištěny vždy dvojitým hřebenovým švem

ZD

Prošívání dle nákresu. Předěl přes lopatky mímě do oblouku reflexním proužkem širokým 3-4mm

Rukávy

Dvoudílné hlavicevých rukávy ve švu s všitým reflexním proužkem širokým 3-4mm. Permanentně zateplené. Manžety rukávů s možností zúžení. Na pravém rukávu kapsa široká 7cm zapínaná nepromokavým zdrhovadlem, na levém rukávu kapsa dlouhá 10cm zapínaná nepromokavým zdrhovadlem.

Kapuce

Odepínatelná nepromokavým zdrhovadlem. Tvarovaná. V oblasti obličejové zvýšená pro ochranu proti větru. Zapnutí na dva patenty. Na patenty připnutý ochranný kšilt, po odepnutí chrání obličej proti dešti a větru. Možnost stažení kapuce šňůrkou v přechodu mezi kapucí a kšiltem.

Vnitřek předního dílu:

Podšívkováný

Dle nákresu s dvěma symetrickými kapsami v hrudní části. Šikmo položené, zapínané na skrytý zip

Termoizolační vložka

Vestová. Připínaná zdrhovadlem po celém obvodu předních dílů a průkrčníku. Volná ve spodní části. V průramcích uchycená pomocí knoflíků (z rubové strany vložky) do dírek v podšívkované části na čtyřech místech. Na levém předním díle vložky nakládána kapsa zapínaná skrytým zipem o velikosti 14-16cm.

Požadavky na vlastnosti a údržbu:

- stálobarevnost, odolnost vůči oděru a tvorbě žmolků, tvarová stálost, nemačkovost, odolnost vůči tvorbě elektrostatického náboje
- prodyšnost, savost, paropropustnost, tepelně izolační vlastnosti, odolnost vůči větru, nepromokavost, odolnost vůči skvrnám (úpravy například: teflon, nuva)

KABÁT DÁMSKÝ - ODEPÍNACÍ KAPUCA

-Rozkreslení s odejmutou kapucí

p	m
d	p

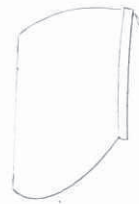
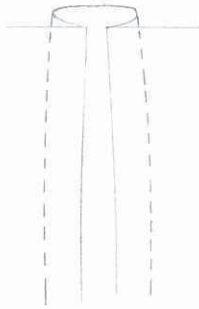
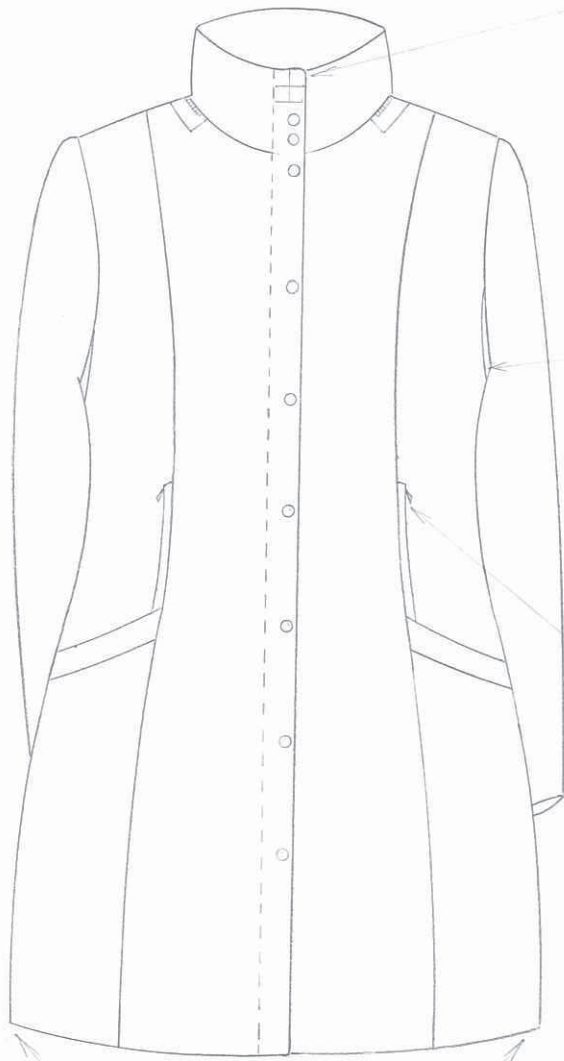

ZD

PD



KABÁT DÁMSKÝ - ODEPÍNACÍ KAPUČA

- Rozkreslení upnutí kapuce a vnitřní části PD

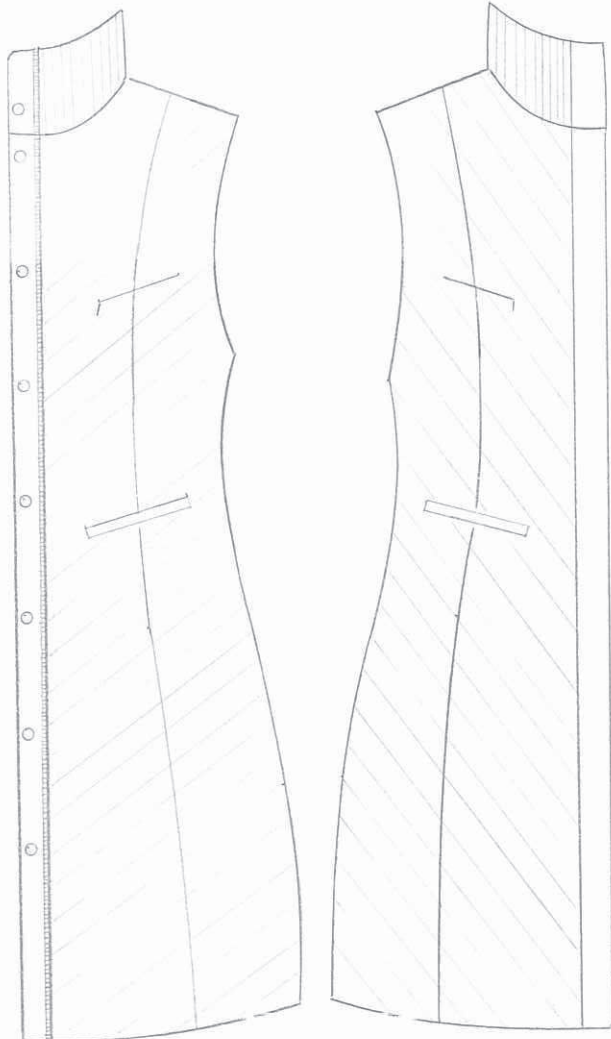
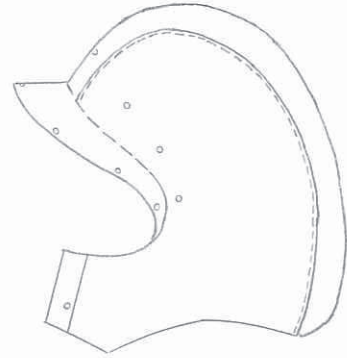
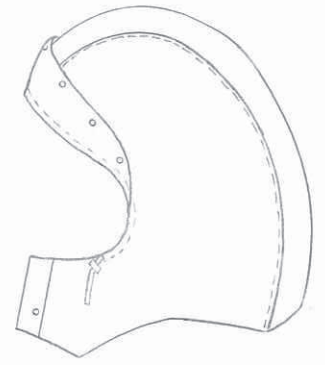
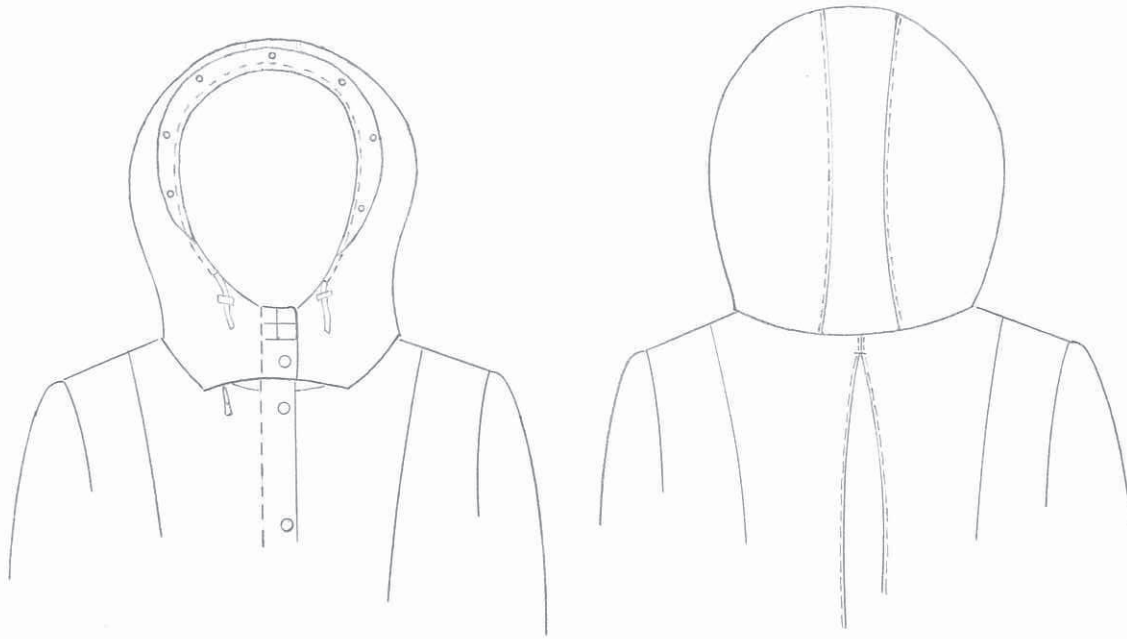

PPD

LPD

KABÁT DÁMSKÝ – ODEPÍNACÍ KAPUCA

Určení – dispečerky, řidičky

Barevné varianty:

Tmavošedá + vyšití znaku PMDP v barvě s písmeny na légu v horním kraji stojáčku

Materiál:

Vrchový

100% PES, nebo dle doporučení

Vysoce funkční nepromokavý větruodolný a prodyšný příjemného bavlněného, vlněného omaku dle doporučení

Vazba – twill

Podšívka, kapsové váčky, výstužný materiál, výplňková termoizolační vložka

Určený dodatečně, dle vrchového materiálu

Střih:

Obecně

Dámský kabát klasického střihu průběžného princesu s odepínatelnou kapucí na zdrhovadlo. Rukávy hlavicové dvoudílné. Ve spodní části průramku (vždy přibližně v necelé 1/3 od bočního švu směrem nahoru po průramku v předním i zadním díle začátek vsazení) mezi trupovou částí oděvu a rukávem všita pro usnadnění pohybu vsadka dle nákresu. Šířka vsadky v nejširším místě přibližně 12cm. Rozparky v bočních švech kabátu zapínané na zdrhovadlo kryté légou propínanou patenty. Hloubka rozparku přibližně 12-15 cm. Délka kabátu pod hýždě.

Kapsové váčky zajištěny vždy dvojitým hřebenovým švem

Celopodšívkový

PD

Dělení dle nákresu. Pod úroveň pasu šikmo šitá lištová kapsa. Délka přibližně 15cm. Na lištovou kapsu navazující po průběžném princesovém švu kapsa s krycí légou zapínaná na zip. Délka 15cm. Přední díl zapínán dvoucestným zipem za skrytou légou propínanou patenty. Ve vrcholu skryté légy stojáčku vyšitý znak PMDP v barvě s písmeny

ZD

Členěn podélnými švy. Středový šev saka tvořen lícovým protizáhybem u límce zpevnění prošitím do hloubky přibližně 3cm. Konec protizáhybu přibližně 6 cm nad pasem. Středová část zadního dílu sešita. Dále pokračuje odkrytý a volný protizáhyb. Celková šířka protizáhybu přibližně 6cm (šířka záhybové plochy 12cm). Protizáhyby prošity

Podšívkový díl s dostatečnou volností pro funkčnost protizáhybu.

Kapuce

Odepínatelná nepromokavým zdrhovadlem. Tvarovaná. V oblasti obličje zvýšená pro ochranu proti větru. Zapnutí na dva patenty. Na patenty připnutý ochranný kšilt, po odepnutí chránící obličej proti dešti a větru. Možnost stažení kapuce šňůrkou v přechodu mezi kapucí a kšiltlem.

Vnitřní díly

Podšívkové. Symetricky umístěné kapsy. Náprsní zapínací zdrhovadlem. Délka 12cm, lištová v délce 15 cm.

Požadavky na vlastnosti a údržbu:

- stálobarevnost, odolnost vůči oděru a tvorbě žmolků, tvarová stálost, nemačkavost, odolnost vůči tvorbě elektrostatického náboje
- prodyšnost, savost, paropropustnost, tepelně izolační vlastnosti, odolnost vůči větru, nepromokavost, odolnost vůči skvrnám (úpravy například: teflon, nuva)

SUKNĚ DÁMSKÁ

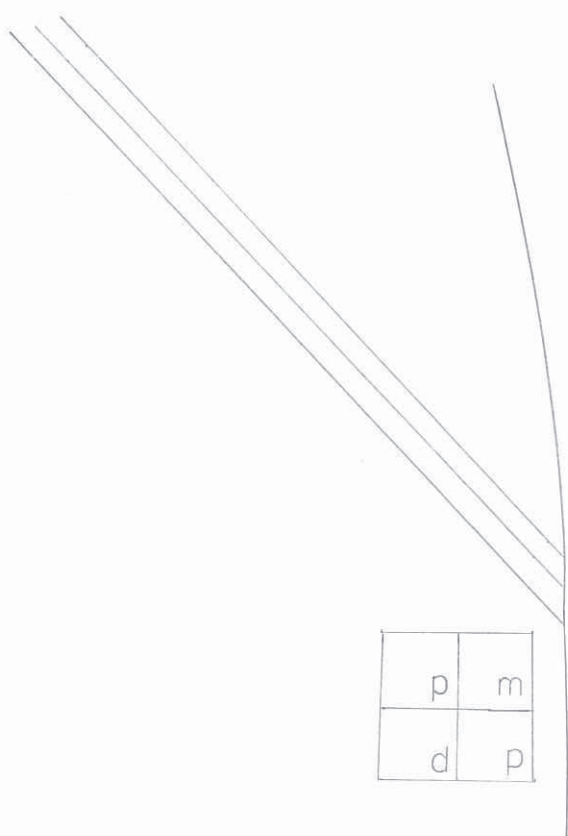
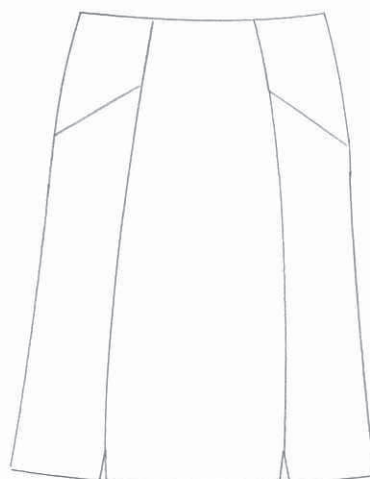
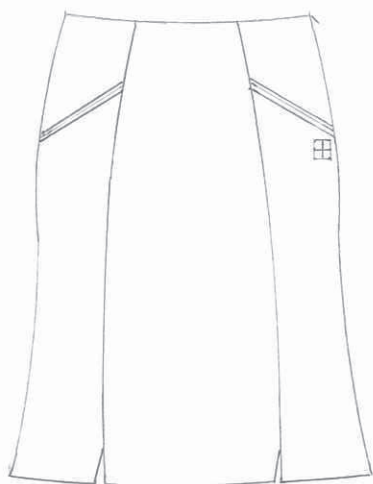

p	m
d	p

Vyšití znaku PMDP dle logotypu

- velikost celkem 2x2cm

- v barvě, písmo

SUKNĚ DÁMSKÁ

Určení – dispečerky, řidičky přepážka var. a., přepážka var. b.

Barevné varianty:

Tmavošedá

Vyšití znaku PMDP v barvách s písmeny v levém spodním rohu kapsy

Materiál:

Vrchový - bavlna + elastan, nebo ve směsi s PES

Vazba – twill

Příklady materiálů – bavlnářský či vlnářský gabarden, serž, koverkot atp.

Podšívka, kapsové váčky – 100% bavlna, bavlna + elastan

Vazba – twill

Příklady materiálů – popelín, batist, TwoPly, natté, oxford, atp.

Střih:

Obecně

Dílová, směrem k dolnímu kraji mírně se rozšiřující sukně bez pasového límce. Zapínání skrytým zdrhovadlem v levém bočním švu. Výška sukně asi 3 cm pod obvodem pasu

Varianta a) délka na koleno, čtyři rozparky v hloubce max. 10cm umístěné v bočních švech sukňové části.

Varianta b) na vyžádání pro pracovnice přepážky. Délka do půli lýtek, čtyři rozparky v hloubce max. 10cm umístěné v bočních švech sukňové části.

Poutka pro zavěšení

PD

Členění sukně dle nákresu s šikmo umístěnými dvouvýpustkovými kapsami. V dolním rohu levé kapsy vyšit znak PMDP v barvách s písmeny ve velikosti 2x2 cm. Kapsové váčky všity přiléhajícími stranami do bočních švů – zajištění proti posunu. Hloubka kapsy cca 6cm.

ZD

Dělení dtto.: PD - s vynecháním dvouvýpustkové kapsy. Zde nahrazena pouze sešitím.

Požadavky na vlastnosti a údržbu:

- stálobarevnost, odolnost vůči oděru a tvorbě žmolků, pružnost v tahu, tvarová stálost, nemačkovost, odolnost vůči tvorbě elektrostatického náboje
- prodyšnost, savost

KLOBOUK DÁMSKÝ PLSTĚNÝ

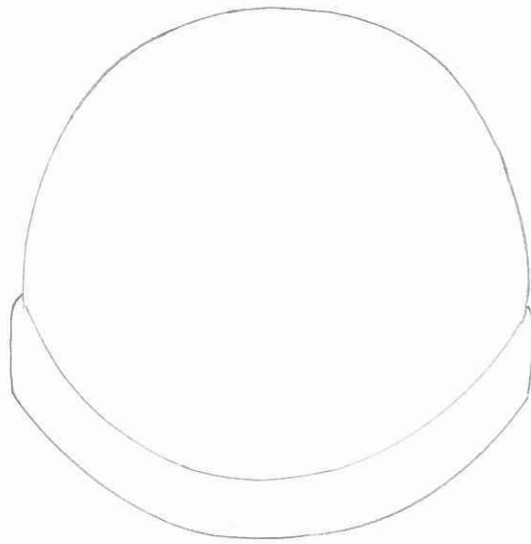
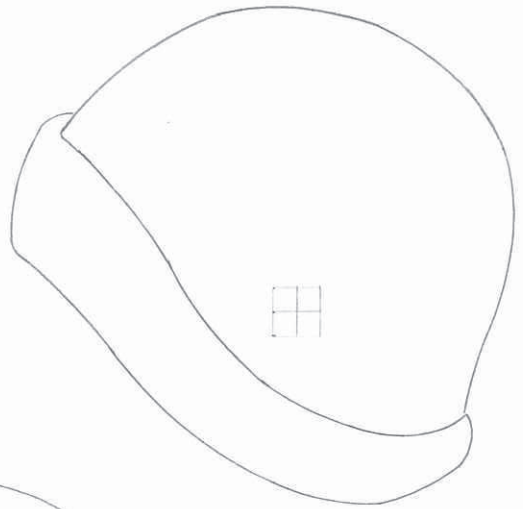
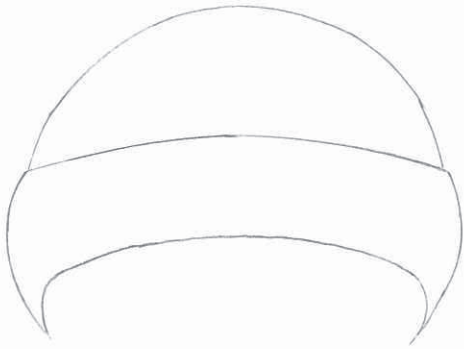

LODIČKA

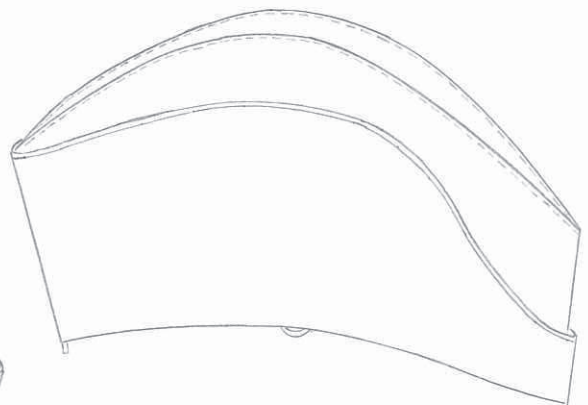
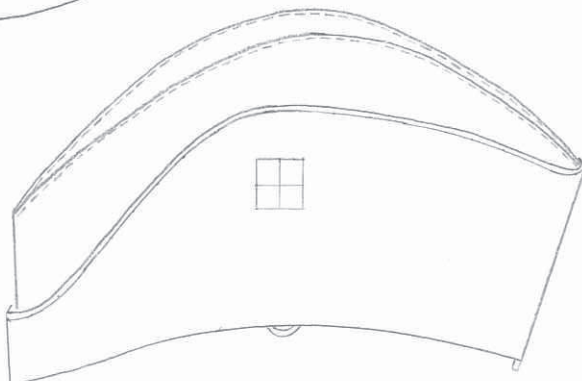
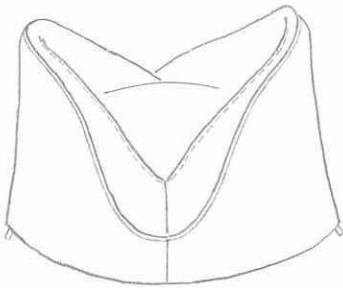

KLOBOUK DÁMSKÝ PLSTĚNÝ

Určení: dispečerky, řidičky

Barevné varianty:

Tmavošedá

Vyšití znaku PMDP v barvách s písmeny (?)

Materiál:

100% králíčí srst - plst'

Střih:

Dle návrhu. Jednoduchý klobouček s otočenou krepou a vložení pevné rypsové stuhy pro udržení velikosti

Požadavky na vlastnosti a údržbu:

- stálobarevnost, odolnost vůči oděru a tvorbě žmolků, odolnost vůči tvorbě elektrostatického náboje
- prodyšnost, savost

LODIČKA

Určení: dispečerky, řidičky

Barevné varianty:

Tmavošedá + zelená + vyšití znaku PMDP v barvách s písmeny

Tmavošedá + bílá + vyšití znaku PMDP v barvách s písmeny

Tmavošedá + červená + vyšití znaku PMDP v barvách s písmeny

Tmavošedá + žlutá + vyšití znaku PMDP v barvách s písmeny

Tmavošedá + tmavošedá + vyšití znaku PMDP v barvách s písmeny

Materiál:

Vrchový - bavlna + elastan, nebo ve směsi s PES

Vazba – twill

Příklady materiálů – bavlnářský gabarden atp.

Podšívka, kapesné vložky – 100% bavlna, bavlna + elastan

Vazba – twill

Příklady materiálů – popelín, batist atp.

Střih:

Klasický. Nízký oble tvarovaný díl s všitím barevné paspulky (zelená, žlutá, červená, bílá, tmavošedá). Vyšití znaku PMDP na levé straně lodičky ve velikosti 2x2 cm v barvě s písmeny.

V bočních dílech a ve středu zadního dílu všita/zhotovena drobná poutka pro uchycení do hlavy

Požadavky na vlastnosti a údržbu:

- stálobarevnost, odolnost vůči oděru a tvorbě žmolků, odolnost vůči tvorbě elektrostatického náboje
- prodyšnost, savost

VESTA DÁMSKÁ

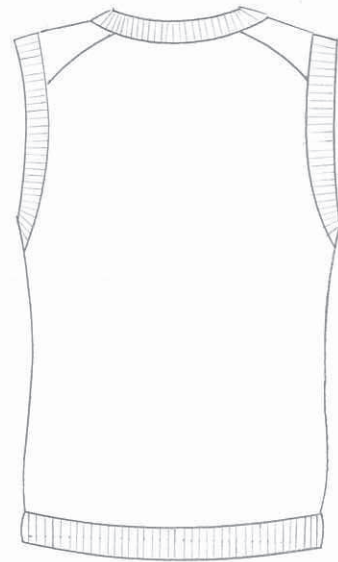
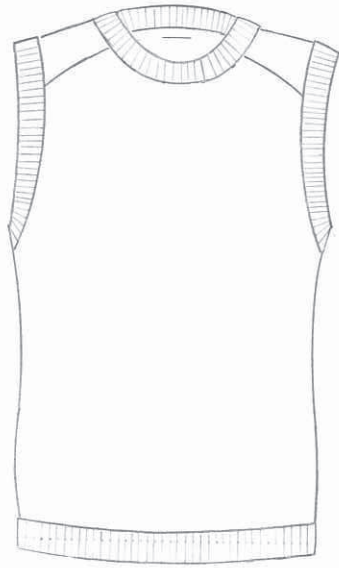

VESTA DÁMSKÁ, SVETR DÁMSKÝ

Určení – řidičky, dispečerky

Barevné varianty:

Řidičky
Zelená + tmavošedá
Červená + tmavošedá
Žlutá + tmavošedá

Tmavošedá - lemy rukávů, průramků- u vest, průkrčníku a dolního kraje. Zelená, červená, žlutá – tělo svetru/vesty

Dispečerši:
Tmavošedá

- Síla materiálu dle výběru PMDP

Materiál:

Vlna MERINO, vlna, nebo bavlna s příměsí PES, nebo PAD (minimální podíl přírodního materiálu 70%)

Fleece, trikot s knotovým efektem 100% PES

Střih:

Vesta

Tělo barva (červená, zelená, žlutá, tmavošedá) patentovaná pletenina 1x1 střední gramáže, mírně projmuté v pase. Průrámek více vykrojený. Průkrčník kulatý. V náramenících a v oblasti loktů dle označení podšité pro zpevnění mírně elastickým materiálem. Náplety v šířce 3 cm u průkrčníku a průramků a 5 cm v dolním kraji z žebrované pleteniny v barvě tmavošedá.

Svetr:

Tělo barva (červená, zelená, žlutá, tmavošedá) patentovaná pletenina 1x1 střední gramáže, mírně projmuté v pase. Průkrčník kulatý. V náramenících a v oblasti loktů dle označení podšité pro zpevnění mírně elastickým materiálem. Náplety v šířce 3 cm u průkrčníku a 5 cm v dolním kraji a lemu rukávů z žebrované pleteniny v barvě tmavošedá.

Požadavky na vlastnosti a údržbu:

- stálobarevnost, odolnost vůči oděru a tvorbě žmolků, pružnost v tahu, tvarová stálost, nemačkovost, odolnost vůči tvorbě elektrostatického náboje
- prodyšnost, savost, tepelně izolační vlastnosti

SVETR DÁMSKÝ

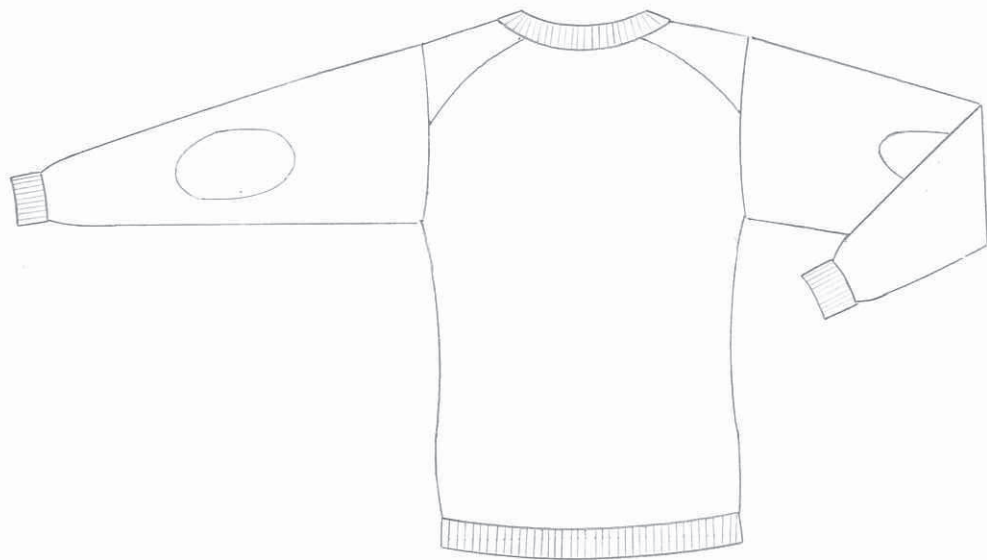

VESTA DÁMSKÁ, SVETR DÁMSKÝ

Určení – řidičky, dispečerky

Barevné varianty:

Řidičky

Zelená + tmavošedá

Červená + tmavošedá

Žlutá + tmavošedá

Tmavošedá - lemy rukávů, průramků- u vest, průkrčníku a dolního kraje. Zelená, červená, žlutá – tělo svetru/vesty

Dispečerů:

Tmavošedá

- Síla materiálu dle výběru PMDP

Materiál:

Vlna MERINO, vlna, nebo bavlna s příměsí PES, nebo PAD (minimální podíl přírodního materiálu 70%)

Fleece, trikot s knotovým efektem 100% PES

Střih:

Vesta

Tělo barva (červená, zelená, žlutá, tmavošedá) patentovaná pletenina 1x1 střední gramáže, mírně projmuté v pase. Průramek více vykrojený. Průkrčník kulatý. V náramenících a v oblasti loktů dle označení podšité pro zpevnění mírně elastickým materiálem. Náplety v šířce 3 cm u průkrčníku a průramků a 5 cm v dolním kraji z žebrované pleteniny v barvě tmavošedá.

Svetr:

Tělo barva (červená, zelená, žlutá, tmavošedá) patentovaná pletenina 1x1 střední gramáže, mírně projmuté v pase. Průkrčník kulatý. V náramenících a v oblasti loktů dle označení podšité pro zpevnění mírně elastickým materiálem. Náplety v šířce 3 cm u průkrčníku a 5 cm v dolním kraji a lemu rukávů z žebrované pleteniny v barvě tmavošedá.

Požadavky na vlastnosti a údržbu:

- stálobarevnost, odolnost vůči oděru a tvorbě žmolků, pružnost v tahu, tvarová stálost, nemačkovost, odolnost vůči tvorbě elektrostatického náboje
- prodyšnost, savost, tepelně izolační vlastnosti

ČEPICE, ŠÁLA

Určení: řidiči/ky, dispečeri/rky

Barevné varianty:

Tmavošedá – graphite

Vyšití znaku PMDP v barvách s písmeny (?)

Materiál:

Vlna merino, vlna, nebo vlna s příměsí PES, nebo PAD podíl přírodní složky min 70%, fleecce s knotovým efektem 100%PES jako podšívka čepic

Střih:

Vždy patentovaná pletenina 1x1

Klasická pletená čepice hladká

Klasická čepice hladká s fleecovým podšitím

Šála klasická hladká rovná o rozměru 110 x 25 cm

Požadavky na vlastnosti a údržbu:

- stálobarevnost, odolnost vůči oděru a tvorbě žmolků, tvarová stálost, pružnost v tahu, odolnost vůči tvorbě elektrostatického náboje
- prodyšnost, savost, tepelně izolační vlastnosti

PONOŽKY

Určení: řidiči/ky, dispečeri/rky, přepážka

Barevné varianty:

Tmavošedá, nebo černá dle výběru PMDP

Materiál:

Bavlna s příměsí lycry a POP, případně nanoPES

+ Varianta TERMO

Střih:

Klasické ponožky, zesílení pleteniny v oblasti špičky, paty a horního lemu.

Požadavky na vlastnosti a údržbu:

- stálobarevnost, odolnost vůči oděru a tvorbě žmolků, tvarová stálost, odolnost vůči tvorbě elektrostatického náboje
- prodyšnost, savost, antibakteriální úprava, tepelně izolační vlastnosti

SAKO PÁNSKÉ S PRŮRAMKOVOU VSADKOU

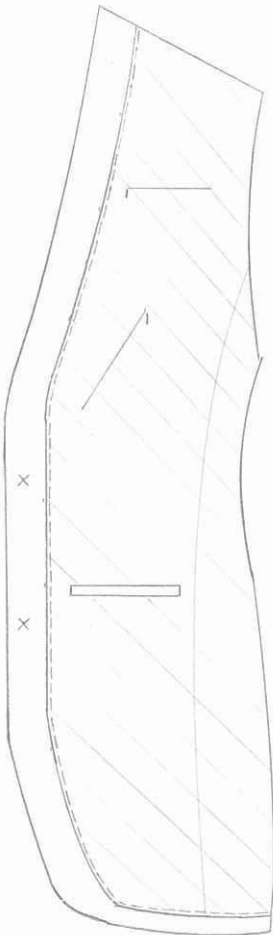
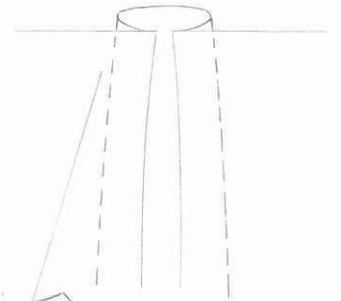
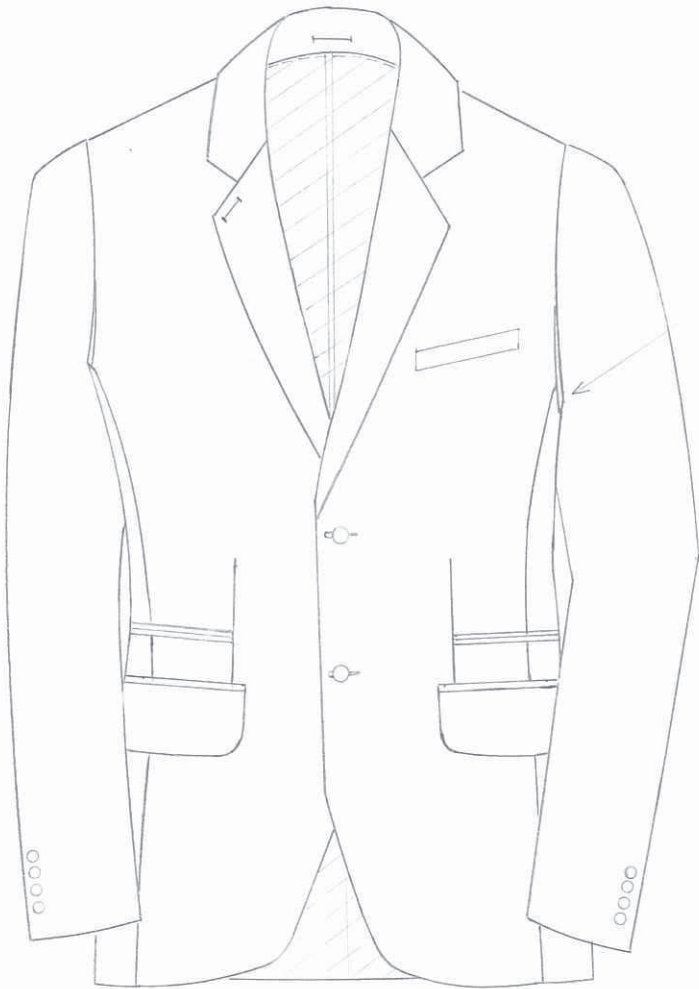

PPD

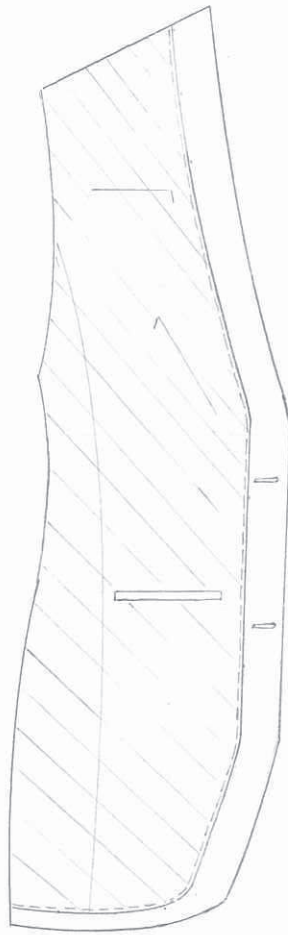

LPD

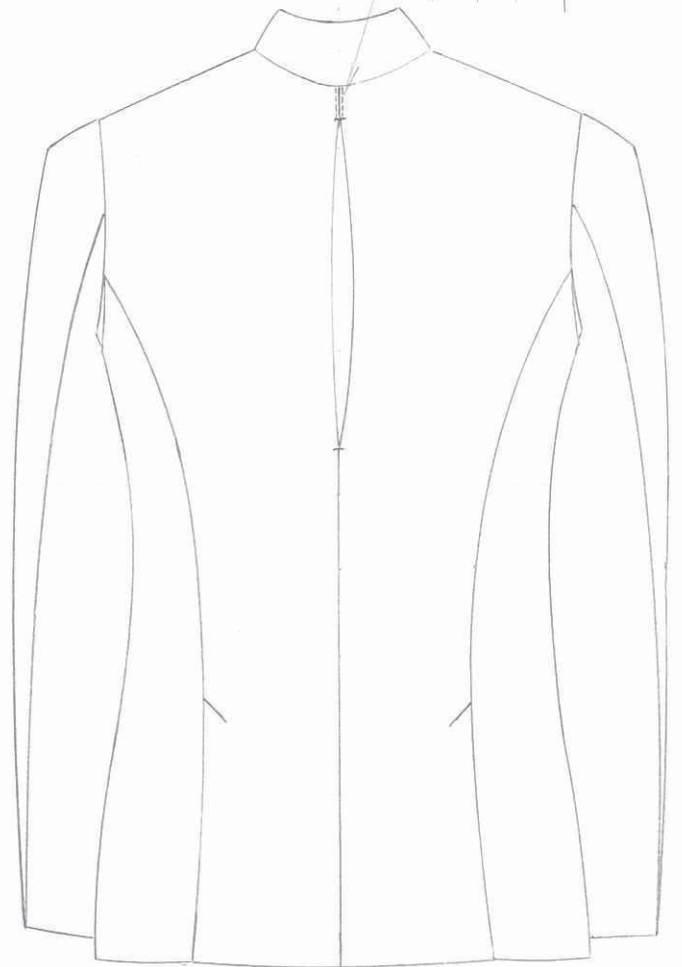

SAKO PÁNSKÉ S PRŮRAMKOVOU VSADKOU

Určení – dispečeri, řidiči, přepážka

Barevné varianty:

Tmavošedá

Barva knoflíků: Tmavošedá

Barva podšívky:

Tmavošedá, nebo dtto vzor košile pánská/košile dámská (konečný výběr PMDP dle nabídky)

Materiál:

Vrchový - bavlna + elastan, vlna + elastan, nebo ve směsi s PES

Vazba – twill

Příklady materiálů – bavlnářský či vlnářský gabarden, serž, koverkot atp.

Podšívka, kapsové váčky – 100% bavlna, bavlna + elastan

Vazba – twill

Příklady materiálů – popelín, batist, natté, oxford, atp.

Výstužný

Určený dodatečně, dle vrchového materiálu

Střih:

Obecně

Pánské klasické sako jednořadové, zapínané na dva knoflíky. Límec saka je fazonový, špičatý dle nákresu. Rukávy hlavicové dvoudílné s otevřenými rozparky v loketním švu na čtyři knoflíčky. Ve spodní části průramku (vždy přibližně v necelé 1/3 od bočního švu směrem nahoru po průramku v předním i zadním díle začátek vsazení) mezi trupovou částí oděvu a rukávem všita pro usnadnění pohybu vsadka dle nákresu. Šířka vsadky v nejširším místě přibližně 12cm.

Knoflíkové dírky s očkem

Celopodšívkové, vystužené s nízkými ramenními vycpávkami

Poutko v zadní části límce saka

PD

Fazonový límec špičatý s vyšitou knoflíkovou dírkou. Na levé straně saka náprsní lištová kapsička. Bočních kapsy – dvouvýpustkové s patkou. Přibližně 5 cm nad těmito kapsami kapsy dvouvýpustkové. Kapsové váčky začištěny vždy dvojitým hřebenovým švem. Dolní kraje zaoblené.

Přední díly vnitřní část – zkraslení bez fazony – pouze pro znázornění vnitřních kapes. Vnitřní kapsy dle naznačení symetricky na obou předních dílech. Náprsní kapsička zapínaná skrytým zipem, délka přibližně 12cm. Šikmo položená kapsa ve střední části oděvu zapínaná skrytým zipem, délka přibližně 16 cm. Lištová kapsa ve spodní části oděvu délka přibližně 14cm (umístění mezi kapsami vnějšími).

ZD

Členěn švy s rozparky hlubokými přibližně 20 cm. Středový šev saka tvořen lícovým protizáhybem u límce zpevnění prošitím do hloubky přibližně 3cm. Konec protizáhybu přibližně 6 cm nad pasem. Celková šířka protizáhybu přibližně 6cm (šířka záhybové plochy 12cm).

Podšívkový díl s dostatečnou volností pro funkčnost protizáhybu.

Požadavky na vlastnosti a údržbu:

- stálobarevnost, odolnost vůči oděru a tvorbě žmolků, pružnost v tahu, tvarová stálost, nemačkovost, odolnost vůči tvorbě elektrostatického náboje
- prodyšnost, savost

KOŠILE PÁNSKÁ - KRÁTKÝ RUKÁV

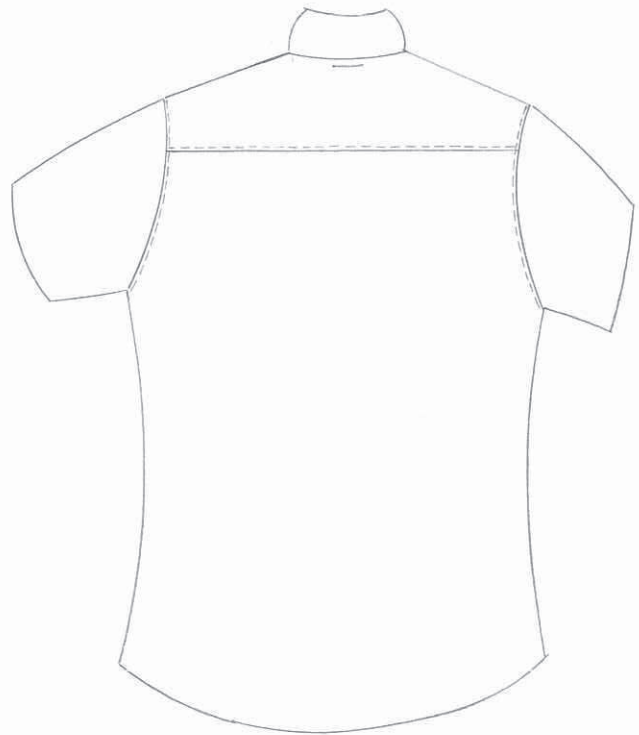

KOŠILE PÁNSKÁ DLOUHÝ/KRÁTKÝ RUKÁV

Určení - dispečeři, řidiči, přepážka

Barevné varianty:

a) Řidiči a přepážka:

proužek v provedení:

Tmavošedá + zelená
Tmavošedá + červená
Tmavošedá + žlutá
Tmavošedá + bílá

Typ proužků:

- barevné proužky svislé – zelené, červené, žluté nebo bílé - v šířce max. 1mm, vzdálenost proužků od sebe přibližně 5mm.
- Knoflíková léga i knoflíková léga rukávového rozparku, vnitřní strana manžety a límce v barvě dle proužků - bílá, žlutá, červená či zelená.
- Barva knoflíčků: tmavošedá
- Barva nitě k přišítkám knoflíčků: dle proužku (zelená, červená, žlutá, bílá)

b) Dispečeři:

Bílá

- Barva knoflíčků a nití: bílá

Materiál:

100% bavlna, bavlna ve směsi s elastanem - max.3%, bavlna+ PES

Vazba – twill popř. plátnová

Příklady materiálů - batist, popelín, twill, natté, Oxford, 2Ply atp.

Střih:

Zdvojený materiál v oblasti ramenou.

Límec: button down. (ve stojáčkové části límce našít z každé strany knoflíček schovaný pod límcem button down – cca v 1/3 krku pro upnutí kravaty clip on 2.

Manžeta: Dvoudílná, univerzální. Dva knoflíčky pro případné zúžení manžety při zapnutí klasickým způsobem

Variety střihu:

Klasik - klasický
Moderne – mírně vyštíhlený
slim fit - vyštíhlený

Variety rukávu:

Krátký rukáv

Dlouhý rukáv s podloženou légou ke zkrácení na připnutí knoflíčkem. Šířka manžety rukávu volitelná díky dvěma knoflíčkům. Rozparek rukávu prostřížený nákyrtový zapínaný na 1 knoflíček uprostřed.

Požadavky na vlastnosti a údržbu:

- stálobarevnost, odolnost vůči oděru a tvorbě žmolků, pružnost v tahu, tvarová stálost, nemačkovost, odolnost vůči tvorbě elektrostatického náboje
- prodyšnost, savost,
- nežehlivá úprava, (antibakteriální úprava)

KOŠILE PÁNSKÁ - DLOUHÝ RUKÁV
s možností zkrácení lékou

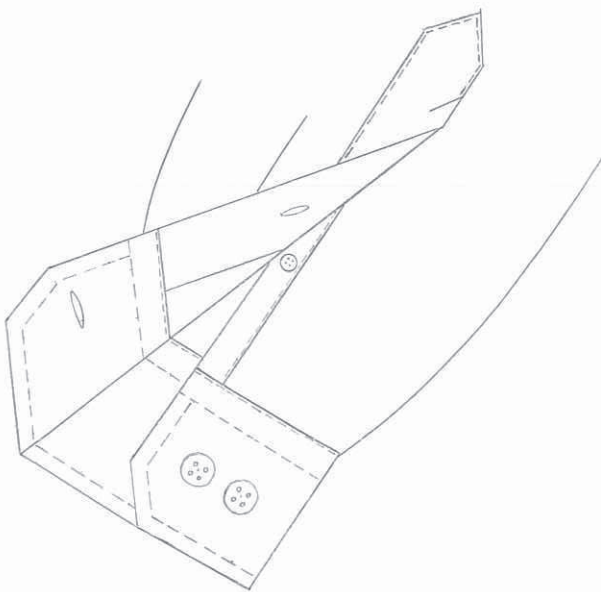
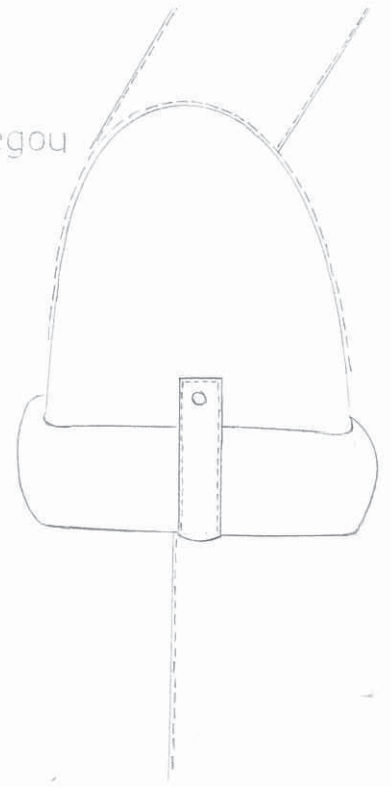

KOŠILE PÁNSKÁ DLOUHÝ/KRÁTKÝ RUKÁV

Určení - dispečeři, řidiči, přepážka

Barevné varianty:

a) Řidiči a přepážka:

proužek v provedení:

Tmavošedá + zelená
Tmavošedá + červená
Tmavošedá + žlutá
Tmavošedá + bílá

Typ proužků:

- barevné proužky svislé – zelené, červené, žluté nebo bílé - v šířce max. 1mm, vzdálenost proužků od sebe přibližně 5mm.
- Knoflíková léga i knoflíková léga rukávového rozparku, vnitřní strana manžety a límce v barvě dle proužků - bílá, žlutá, červená či zelená.
- Barva knoflíčků: tmavošedá
- Barva nitě k přišití knoflíčků: dle proužku (zelená, červená, žlutá, bílá)

b) Dispečeři:

Bílá

- Barva knoflíčků a nití: bílá

Materiál:

100% bavlna, bavlna ve směsi s elasthanem - max.3%, bavlna+ PES

Vazba – twill popř. plátňová

Příklady materiálů - batist, popelín, twill, natté, Oxford, 2Ply atp.

Střih:

Zdvojený materiál v oblasti ramenou.

Límec: button down. (ve stojáčkové části límce našít z každé strany knoflíček schovaný pod límcem button down – cca v 1/3 krku pro upnutí kravaty clip on 2.

Manžeta: Dvoudílná, univerzální. Dva knoflíčky pro případné zúžení manžety při zapnutí klasickým způsobem

Varianty střihu:

Klasik - klasický
Moderne – mírně vyštíhlený
slim fit - vyštíhlený

Varianty rukávu:

Krátký rukáv

Dlouhý rukáv s podloženou légou ke zkrácení na připnutí knoflíčkem. Šířka manžety rukávu volitelná díky dvěma knoflíčkům. Rozparek rukávu prostřížený nákrýtový zapínaný na 1 knoflíček uprostřed.

Požadavky na vlastnosti a údržbu:

- stálobarevnost, odolnost vůči oděru a tvorbě žmolků, pružnost v tahu, tvarová stálost, nemačkovost, odolnost vůči tvorbě elektrostatického náboje
- prodyšnost, savost,
- nežehlivá úprava, (antibakteriální úprava)

POLO TRIKO PÁNSKÉ

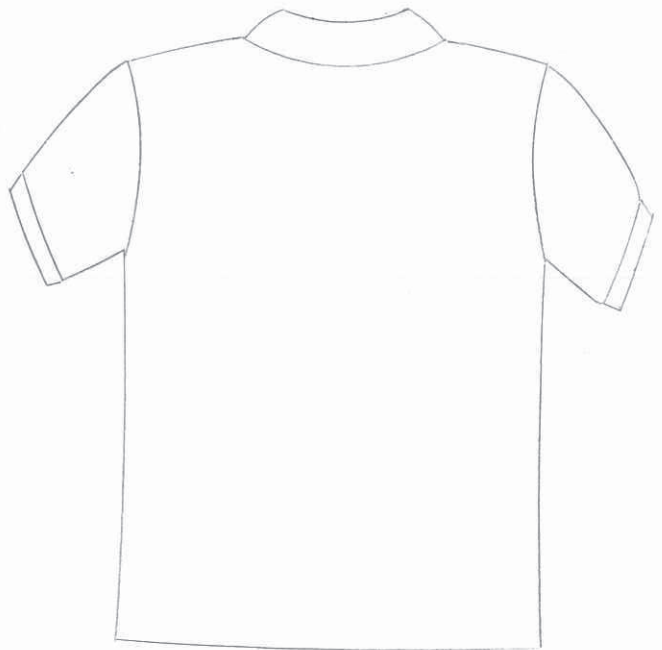
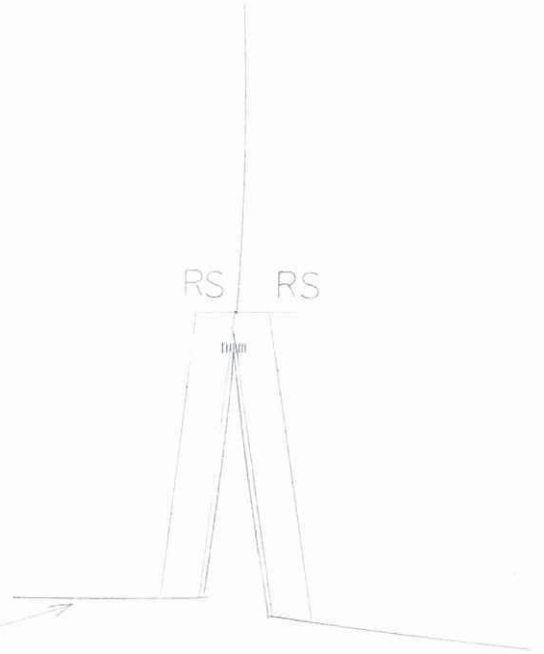

p	m
d	p

POLO TRIKO PÁNSKÉ

Určení: řidiči, dispečeri

Barevné varianty:

Tmavošedá + zelená + vyšití znaku PMDP v barvách s písmeny
Tmavošedá + červená + vyšití znaku PMDP v barvách s písmeny
Tmavošedá + žlutá + vyšití znaku PMDP v barvách s písmeny
Tmavošedá + tmavošedá + vyšití znaku PMDP v barvách s písmeny

Doplňující barva - zelená, červená, žlutá, tmavošedá - lemování límečku ve spodním kraji v šířce 2cm, náplety rukávů široké 2cm, začištění rozparku, knoflíková léga, vnitřní strana límce – stojáčková část, nit k přišítkování knoflíčků na légu

Barva knoflíčků: Tmavošedá

Materiál:

100% bavlna, případně bavlna + PES

Příklady materiálu: piké, žerzej atp.,

Střih:

Klasické pánské polo triko s krátkým rukávem, mírně projmuté. Límeček v šířce 2cm od dolního kraje barevný (červený, žlutý, zelený), nebo jednobarevný v poslední variantě. Zapínání légy na tři knoflíčky. Ukončení rukávů barevným (žlutým, červeným, zeleným) nápletem širokým 2 cm, nebo tmavošedým v poslední variantě. Vyšití znaku PMDP v barvě a s písmeny ve velikosti 2x2 cm na hrudi – levá strana. Rozparky v dolním kraji trika v bočních švech hluboké z předního dílu 3cm a 4 – 4,5cm ze zadního dílu, z rubní strany začištěné v barvě (zelená, červená, žlutá), nebo tmavošedou v poslední variantě. ZD o 1-1,5 cm delší.

Požadavky na vlastnosti a údržbu:

- stálobarevnost, tvarová stálost, odolnost vůči oděru a tvorbě žmolků, pružnost v tahu, nemačkavost, odolnost vůči tvorbě elektrostatického náboje, splývavost
- prodyšnost, savost,
- nežehlivá úprava, (antibakteriální úprava),

SPOLEČENSKÁ VESTA PÁNSKÁ

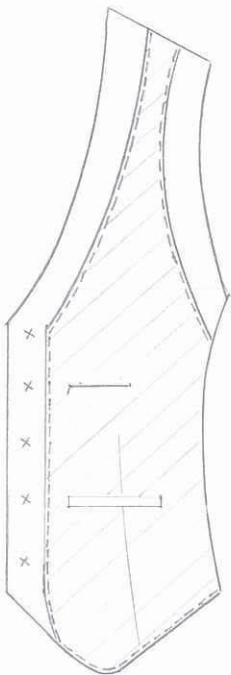
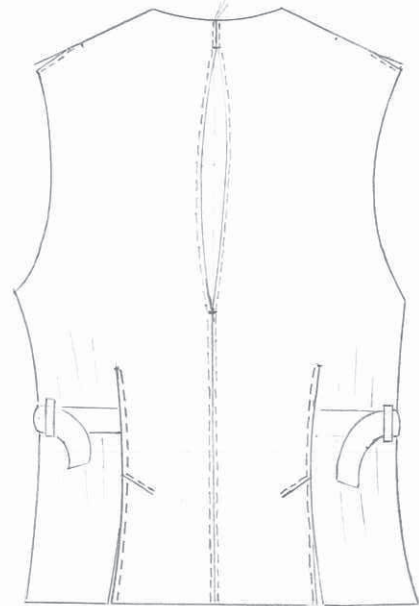
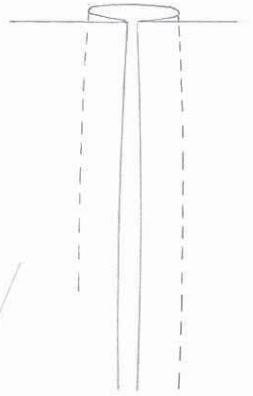
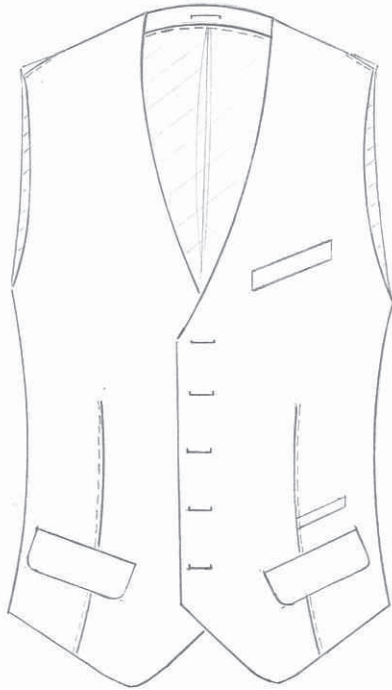

PPD

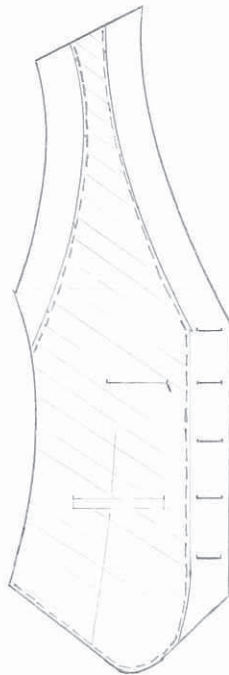

LPD

SPOLEČENSKÁ VESTA PÁNSKÁ

Určení - dispečerů, řidičů, přepážka

Barevné varianty:

Tmavošedá

Barva knoflíků: Tmavošedá

Barva podšívky: Tmavošedá nebo dtto vzor košile pánská/košile dámská (konečný výběr PMDP dle nabídky)

Materiál:

Vrchový - bavlna + elastan, nebo ve směsi s PES, (vlna + elastan nebo směs s PES)

Vazba – twill

Příklady materiálů – bavlnářský či vlnářský gabarden, serž, koverkot atp.

Podšívka, kapsové váčky – 100% bavlna, bavlna + elastan

Vazba – twill

Příklady materiálů – popelín, batist, natté, oxford, atp.

Výstužný

Určený dodatečně, dle vrchového materiálu

Střih:

Obecně

Pánská, mírně vypasovaná jednořadová vesta, zapínaná na pět knoflíků. Rozparky v náramenících hluboké 3 cm, prošité

Knoflíkové dírky s očkem

Celopodšívková, vystužená

Poutko v zadní části průkrčníku

PD

Hladká vesta klasického střihu. Na levé straně vesty náprsní lištová kapsička. Záševky na předním díle, prošité. Kapsy s patkou široké cca 13 cm, lištová kapsička na levém předním dílu přibližně 4 cm nad patkou, dlouhá přibližně 6,5 cm. Kapsové váčky začištěny vždy dvojitým hřebenovým švem. Dolní kraj vesty mírně zaoblený dle nákresu.

Přední díly vnitřní část - Vnitřní kapsy dle označení symetricky na obou předních dílech. Kapsička v úrovni druhého knoflíku/dírky široká přibližně 9 cm zapínaná skrytým zipem. Lištová kapsa v úrovni předposlední dírky dlouhá 13cm. Kapsové váčky začištěny vždy dvojitým hřebenovým švem.

ZD

Členění záševky s rozparky hlubokými přibližně 10 cm. Středový šev saka tvořen lícovým protizáhybem. V horní části zpevnění prošitím do hloubky přibližně 3cm. Konec protizáhybu přibližně 6 cm nad pasem. Celková šířka protizáhybu přibližně 6cm (šířka záhybové plochy 12cm). Protizáhyb ozdobně prošit v kraji, stejně tak středový šev, rozparky a záševky. V bočních švech a do zadních záševků v oblasti pasu všity légy se sponami ke stažení či povolení vesty. Umístění spon u bočních švů.

Podšívkový díl s dostatečnou volností pro funkčnost protizáhybu.

Požadavky na vlastnosti a údržbu:

- stálobarevnost, odolnost vůči oděru a tvorbě žmolků, pružnost v tahu, tvarová stálost, nemačkovost, odolnost vůči tvorbě elektrostatického náboje
- prodyšnost, savost

KALHOTY PANSKÉ LETNÍ/ ZIMNÍ

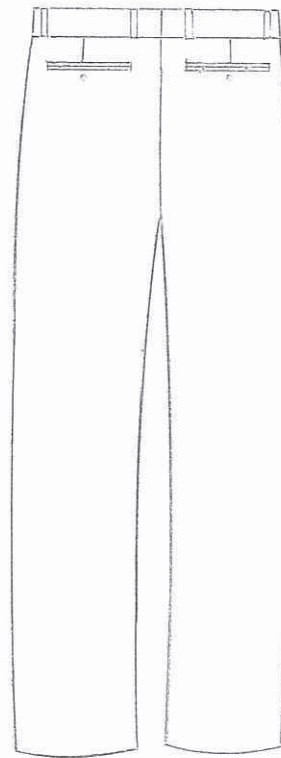
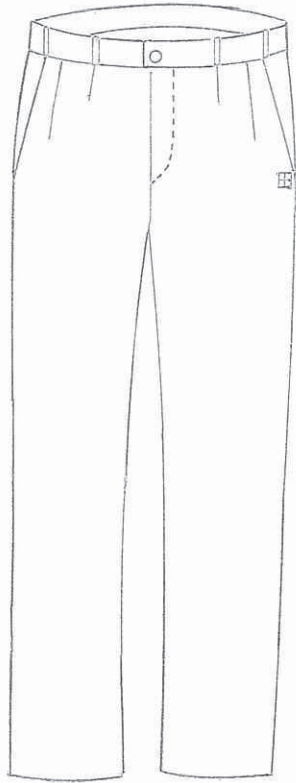

p	m
d	p

Vyšití znaku PMDP dle logotypu

- velikost 2x2cm

- v barvě, písmo

KALHOTY PÁNSKÉ LETNÍ/ ZIMNÍ

Určení - řidiči, přepážka

Barevné varianty:

Tmavošedá

Vyšití znaku PMDP v barvách s písmeny v levém spodním rohu klínové kapsy

Barva knoflíků: Tmavošedá

Materiál:

Vrchový

bavlna + elastan, nebo ve směsi s PES pro varianta LETNÍ

vlna + elastan, nebo ve směsi s PES pro varianta ZIMNÍ

Vazba - twill

Příklady materiálů – bavlnářský či vlnářský gabarden, serž, koverkot atp.

Podšívka, kapsové váčky – 100% bavlna, bavlna + elastan

Vazba – twill

Příklady materiálů – popelín, batist, atp.

Výstužný

Určený dodatečně, dle vrchového materiálu

Střih:

Obecně

Klasické pánské dlouhé kalhoty s protizáhyby a mírně zúženými nohavicemi s kalhotovým chránítkem. Výška kalhot přibližně 3 cm pod obvod pasu. Pasový límeč široký 3,5 cm s poutky. Kalhoty zapínané na zip, v pasovém límci na knoflík. Dvojitě šití namáhaných švů.

Knoflíkové dírky s očkem

PD

V horní části kalhot na každé straně PD dva protizáhyby. Klínové kapsy. V levém dolním rohu klínové kapsy vyšit znak PMDP o velikosti 2x2 cm v barvě, s písmeny. Kapsové váčky začištěny vždy dvojitým hřebenovým švem.

ZD

Záševky. Na obou stranách zadního dílu dvouvýpustková kapsa s možností zapnutí na knoflíček. Kapsové váčky začištěny vždy dvojitým hřebenovým švem.

Požadavky na vlastnosti a údržbu:

- stálobarevnost, odolnost vůči oděru a tvorbě žmolků, pružnost v tahu, tvarová stálost, nemačkovost, odolnost vůči tvorbě elektrostatického náboje
- prodyšnost, savost, tepelná izolace – pro zimní

KALHOTY PÁNSKÉ DISPEČING LETNÍ/ ZIMNÍ

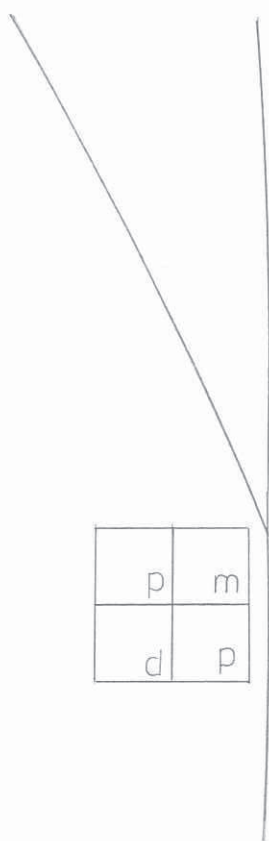
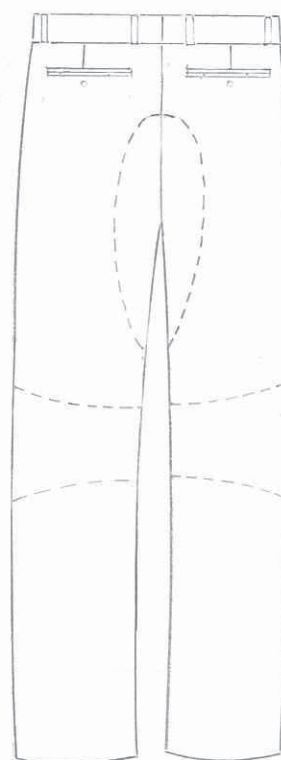
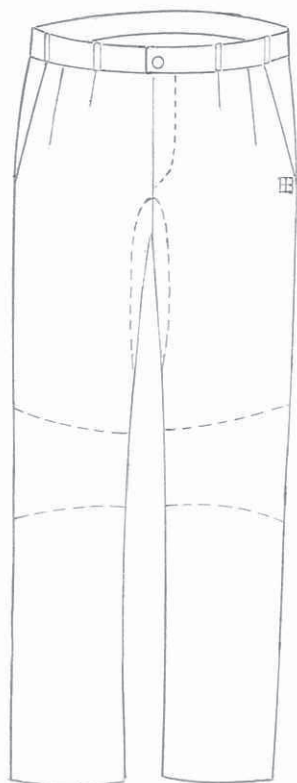

Vyšití znaku PMDP dle logotypu

-velikost 2x2cm

-v barvě, písmo

KALHOTY PÁNSKÉ DISPEČING LETNÍ/ ZIMNÍ

Určení - dispečerů

Barevné varianty:

Tmavošedá

Vyšití znaku PMDP v barvách s písmeny v levém spodním rohu klínové kapsy

Barva knoflíků: Tmavošedá

Materiál:

Vrchový

bavlna + elastan, nebo ve směsi s PES pro varianta LETNÍ

vlna + elastan, nebo ve směsi s PES pro varianta ZIMNÍ

Vazba - twill

Příklady materiálů – bavlnářský či vlnářský gabarden, serž, koverkot atp.

Podšívká, kapsové váčky – 100% bavlna, bavlna + elastan

Vazba – twill

Příklady materiálů – popelín, batist, atp.

Výstužný

Určený dodatečně, dle vrchového materiálu

Střih:

Obecně

Klasické pánské dlouhé kalhoty s protizáhyby a mírně zúženými nohavicemi s kalhotovým chráničkem. Výška kalhot přibližně 3 cm pod obvod pasu. Pasový límeček široký 3,5 cm s poutky. Kalhoty zapínané na zip, v pasovém límci na knoflík. Dvojitě šití namáhaných švů.

Zesílení – dvojitý materiál - v oblasti sedu a kolenou dle nákresu. Na zesílení použít vrchový, nebo kapsový materiál dle dohody.

Knoflíkové dírky s očkem

PD

V horní části kalhot na každé straně PD dva protizáhyby. Klínové kapsy. V levém dolním rohu klínové kapsy vyšit znak PMDP o velikosti 2x2 cm v barvě, s písmeny. Kapsové váčky začištěny vždy dvojitým hřebenovým švem.

ZD

Záševky. Na obou stranách zadního dílu dvouvýpustková kapsa s možností zapnutí na knoflíček. Kapsové váčky začištěny vždy dvojitým hřebenovým švem.

Požadavky na vlastnosti a údržbu:

- stálobarevnost, odolnost vůči oděru a tvorbě žmolků, pružnost v tahu, tvarová stálost, nemačkavost, odolnost vůči tvorbě elektrostatického náboje
- prodyšnost, savost, tepelná izolace – pro zimní

KRAČASY PÁNSKÉ

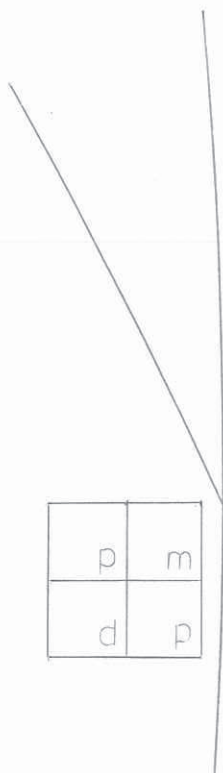
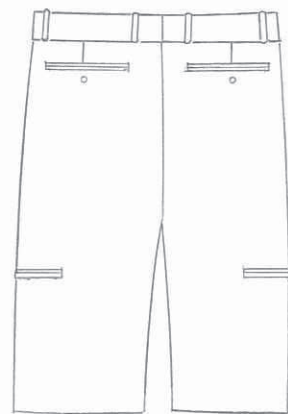
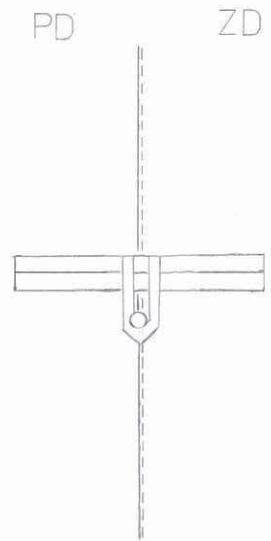
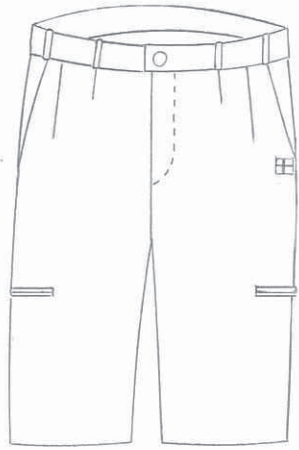

Vyšití znaku PMDP dle logotypu
- velikost 2x 2 cm
- v barvě, písmo

KRAČASY PÁNSKÉ

Určení - řidiči

Barevné varianty:

Tmavošedá

Vyšití znaku PMDP v barvách s písmeny v levém spodním rohu klínové kapsy

Barva knoflíků: Tmavošedá

Materiál:

Vrchový

bavlna + elastan, nebo ve směsi s PES

Vazba - twill

Příklady materiálů – bavlnářský gabarden atp.

Podšívka, kapsové váčky – 100% bavlna, bavlna + elastan

Vazba – twill

Příklady materiálů – popelín, batist, atp.

Výstužný

Určený dodatečně, dle vrchového materiálu

Střih:

Obecně

Pánské klasické kračasy. Délka kračasu přibližně 3cm nad koleno. Výška kračasu přibližně 3 cm pod obvod pasu. Pasový límeč široký 3,5 cm s poutky. Kračasy zapínané na zip, v pasovém límci na knoflík. Klínové kapsy, boční a zadní dvouvýpustkové kapsy o délce 14 cm s možností zapnutí na knoflíček poutkem. Dvojitě šití namáhaných švů.

Knoflíkové dírky s očkem

PD

V horní části kračasu na každé straně PD dva protizáhyby. Klínové kapsy. V levém dolním rohu klínové kapsy vyšit znak PMDP o velikosti 2x2 cm v barvě, s písmeny. Kapsové váčky začištěny vždy dvojitým hřebenovým švem.

ZD

Záševky. Na obou stranách zadního dílu dvouvýpustková kapsa s možností zapnutí na knoflíček. Kapsové váčky začištěny vždy dvojitým hřebenovým švem.

Požadavky na vlastnosti a údržbu:

- stálobarevnost, odolnost vůči oděru a tvorbě žmolků, pružnost v tahu, tvarová stálost, nemačkovost, odolnost vůči tvorbě elektrostatického náboje
- prodyšnost, savost,

VESTA PÁNSKÁ - VÍCESEZONNÍ S PŘÍPÍNACÍMI RUKÁVY A KAPUCÍ

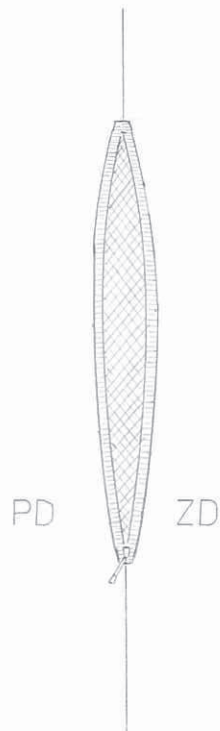
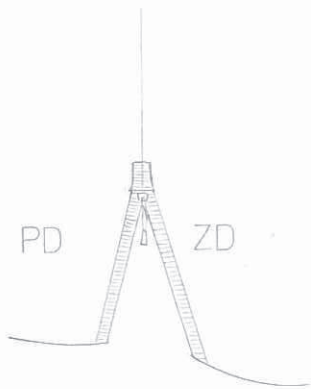

VESTA PÁNSKÁ - VNITŘNÍ DÍLY

1) Celkový pohled vesta s připnutou termoizolační vložkou

2) Přední díly s připnutou termoizolační vložkou

3) Přední díly

1)



PPD

LPD

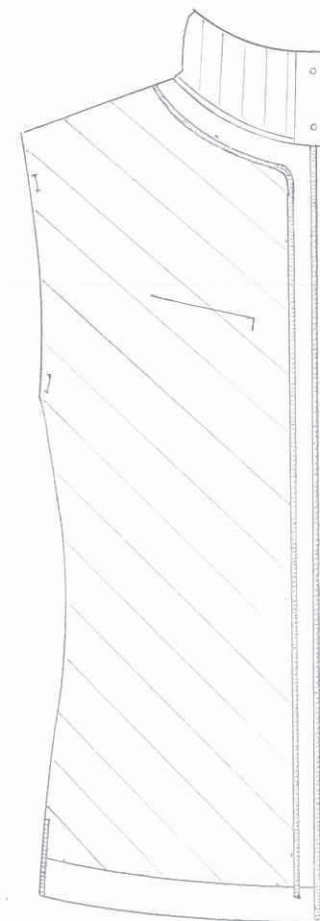
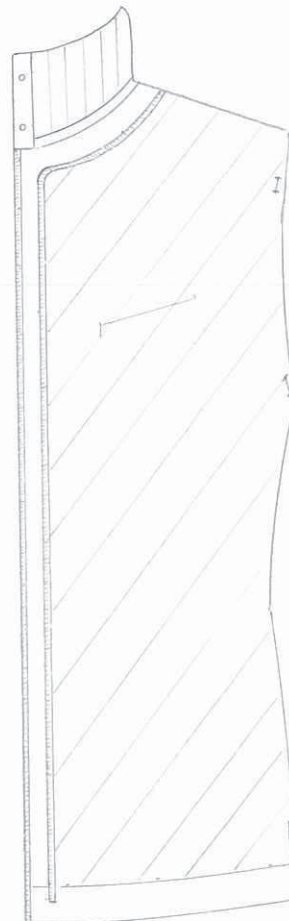
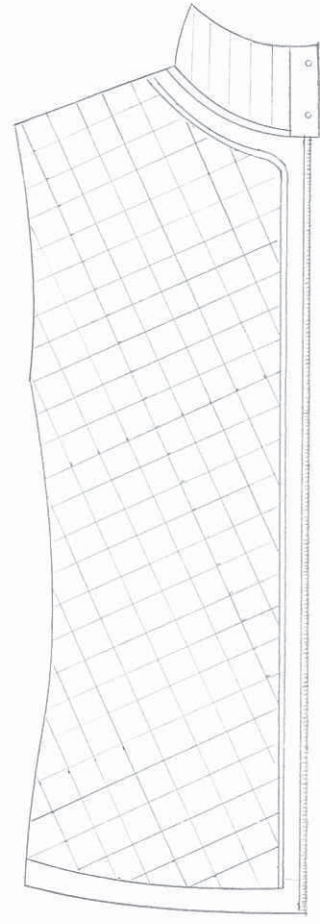
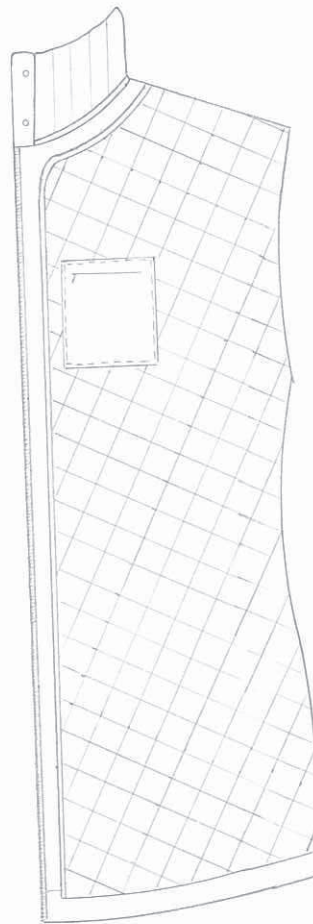

VESTA PÁNSKÁ - PŘIPNUTÍ KAPUCE

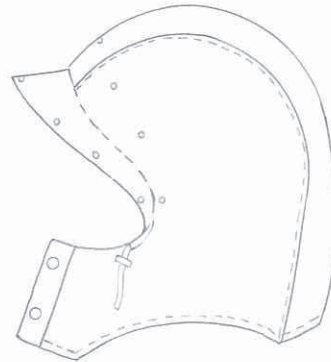
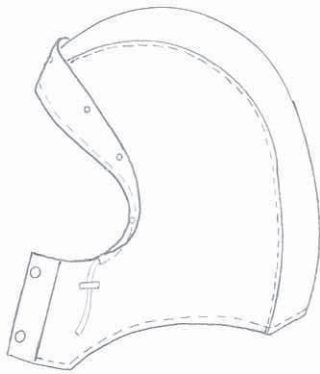
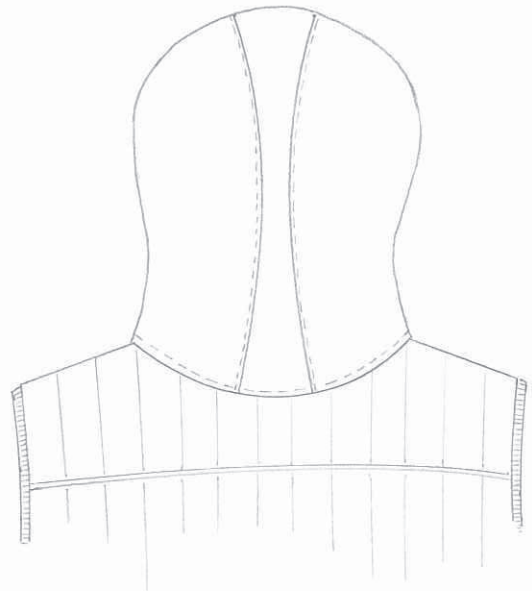
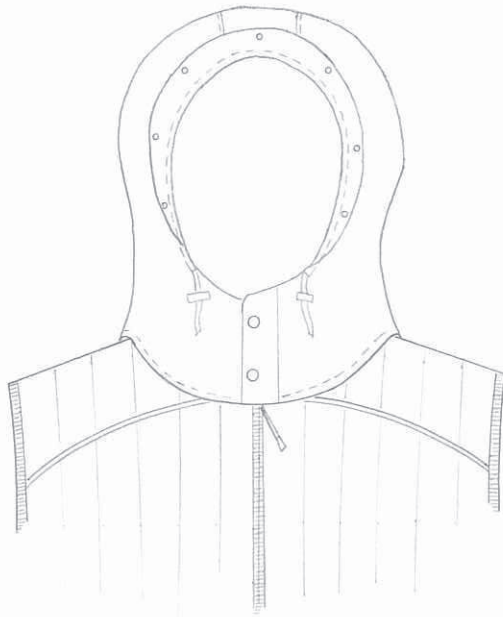

VESTA PÁNSKÁ VÍCESEZÓNÍ S PŘÍPÍNACÍMI RUKÁVY A KAPUCÍ

Určení - dispečeři, řidiči

Barevné varianty:

Tmavošedá + zelená

Tmavošedá + červená

Tmavošedá + žlutá

Tmavošedá + tmavošedá

Doplňující barva - zelená, červená, žlutá, tmavošedá - Zdrhovadla funkční nepromokavá

- Možné sjednotit dle nabídky a výběru PMDP v jednu variantu - tmavošedá + tmavošedá tzn.: jednobarevné

Materiál:

Vrchový

100% PES, nebo dle doporučení

Var.1. - membránový Softshell

Var. 2. - Vysoce funkční nepromokavý větruodolný a prodyšný příjemného bavlněného, vlněného omaku dle doporučení

Vazba – twill

Podšívka, kapsové vložky, výstužný materiál, výplňková termoizolační vložka

Určený dodatečně, dle vrchového materiálu

Vestová vložka

Fleece, nebo určeno dodatečně dle vrchového materiálu

Střih:

Obecně

Multifunkční bundovesta. Možnost připnutí/odepnutí termoizolační výplňkové vestové vložky. Možnost připnutí/odepnutí dvoudílných hlavicových rukávů, stojáčkové části a kapuce. Rukávy hladké, tělo, stojáček a manžety rukávů prošíváné dle návrhu. Rozparky v bočních švech na zdrhovadlo hluboké 11cm. Odvětrávání v bočních švech na zdrhovadlo dle nákresu, dlouhé 24 cm. Délka vesty k obvodu sedu na ZD, přední díl kratší o přibližně 7cm. Kapsové vložky začištěny vždy dvojitým hřebenovým švem

PD

Zateplený stojáčkový límeček propínaný na dva patenty, odepínací nepromokavým zdrhovadlem, prošíváný. Prošívání celé vestové části dle nákresu. V mírném oblouku od průramku směrem k zipům pro stojáček a kapsu všíť reflexní proužek široký 2-3mm. Vesta zapínaná středem předního dílu nepromokavým dvoucestným zdrhovadlem. Po celé délce zdrhovadla všíť těsně reflexní proužek z obou stran. Šířka reflexního proužku 3-4mm.

Náprsní kapsička na levé straně předního dílu dlouhá 14cm. Vertikální, mírně šikmo (dle prošití) položené kapsy na obou stranách předního dílu dlouhé cca 16cm, horizontální mírně šikmo položené kapsy na obou stranách předního dílu dlouhé cca 14 cm. Všechny zapínány nepromokavým zipem.

ZD

Prošívání dle nákresu. Předěl přes lopatky mírně do oblouku reflexním proužkem širokým 3-4mm

Rukávy

Dvoudílné hlavicové rukávy ve švu s všíť reflexním proužkem širokým 3-4mm. Permanentně zateplené. Manžety rukávů s možností zúžení. Na pravém rukávu kapsa široká 7cm zapínaná nepromokavým zdrhovadlem, na levém rukávu kapsa dlouhá 10cm zapínaná nepromokavým zdrhovadlem.

Kapuce

Odepínatelná nepromokavým zdrhovadlem. Tvarovaná. V oblasti obličeje zvýšená pro ochranu proti větru. Zapnutí na dva patenty. Na patenty připnutý ochranný kšilt, po odepnutí chrání obličej proti dešti a větru. Možnost stažení kapuce šňůrkou v přechodu mezi kapucí a kšiltem.

Vnitřek předního dílu:

Podšívkový

Dle nákresu s dvěma symetrickými kapsami v hrudní části. Šikmo položené, zapínané na skrytý zip

Termoizolační vložka

Vestová. Připínaná zdrhovadlem po celém obvodu předních dílů a průkrčníku. Volná ve spodní části. V průramcích uchycená pomocí knoflíků (z rubové strany vložky) do dírek v podšívkové části na čtyřech místech. Na levém předním díle vložky nakládána kapsa zapínaná skrytým zipem o velikosti 14-16cm.

Požadavky na vlastnosti a údržbu:

- stálobarevnost, odolnost vůči oděru a tvorbě žmolků, tvarová stálost, nemačkovost, odolnost vůči tvorbě elektrostatického náboje
- prodyšnost, savost, paropropustnost, tepelně izolační vlastnosti, odolnost vůči větru, nepromokavost, odolnost vůči skvrnám (úpravy například: teflon, nuva)

KABÁT PÁNSKÝ - ODEPÍNACÍ KAPUCA

Rozkreslení s odejmutou kapucí

	p	m
d		p

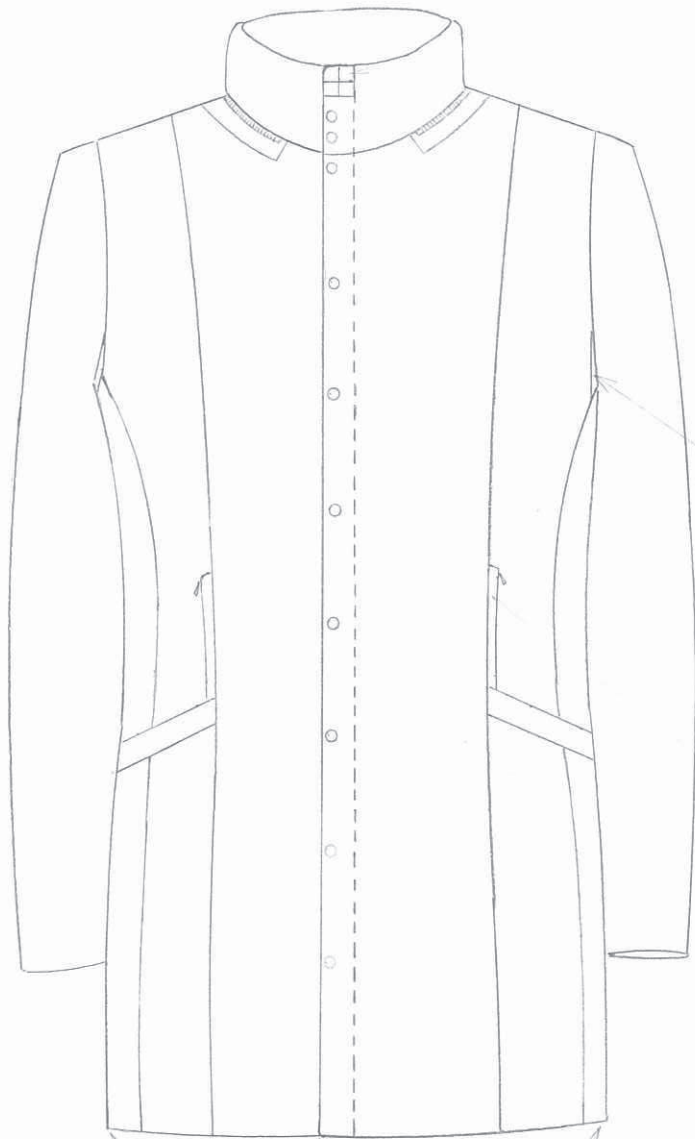

vsadka
Rukáv
PD

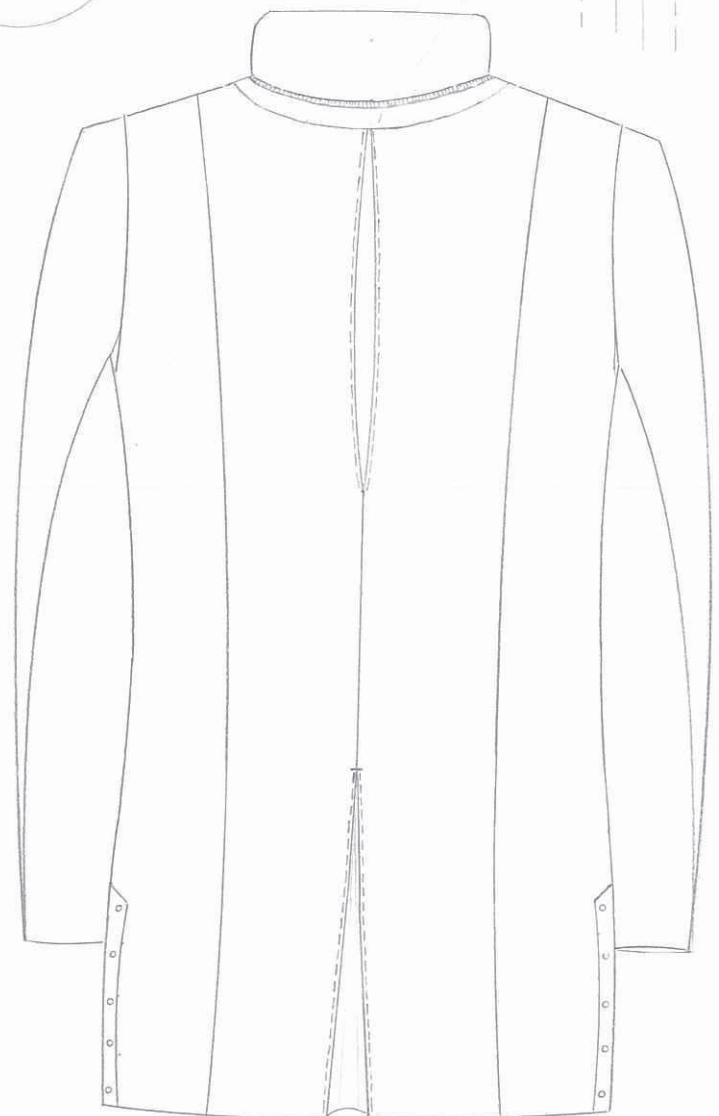
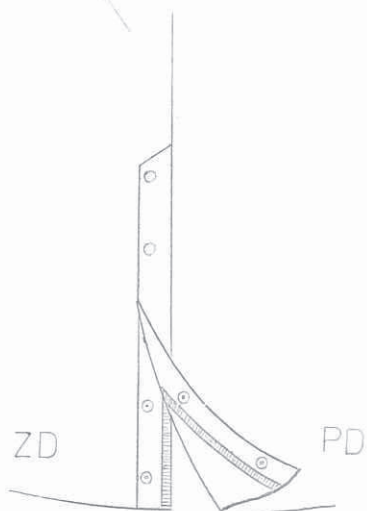
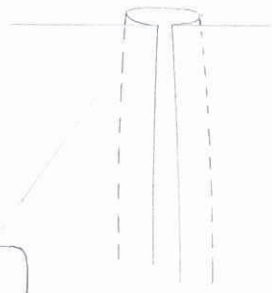
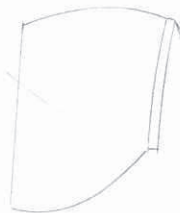

KABÁT PÁNSKÝ - ODEPÍNACÍ KAPUCA

Rozkreslení upnutí kapuce a vnitřní části PD

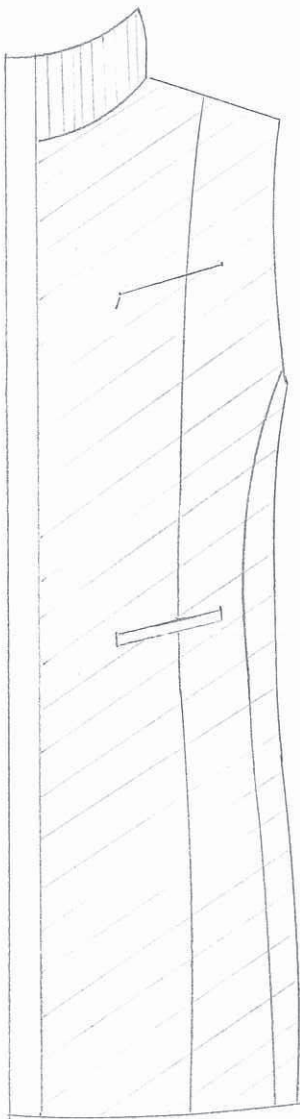
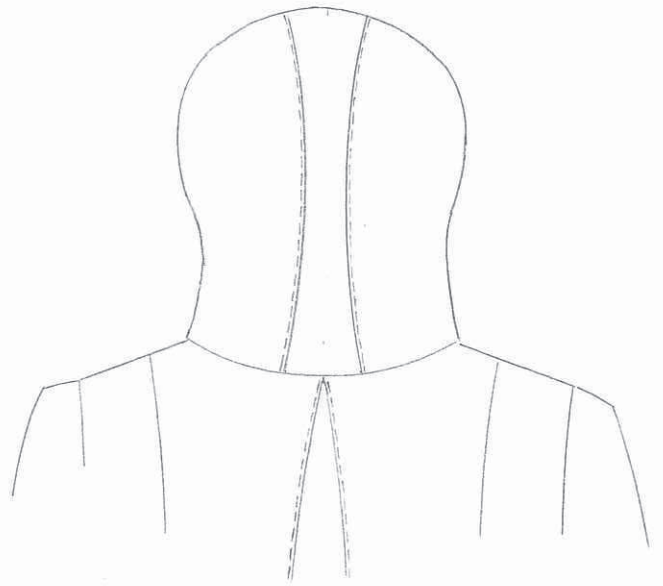
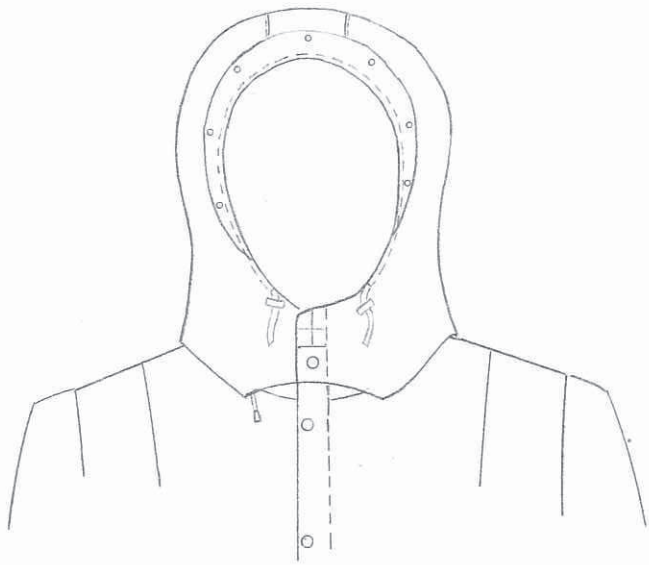

PPD

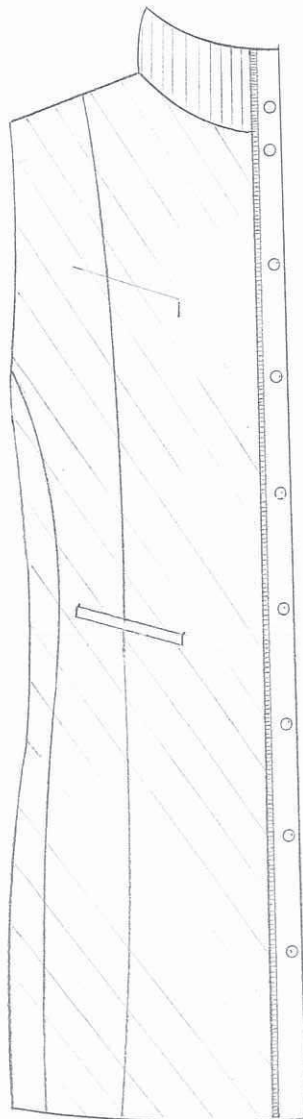

LPD

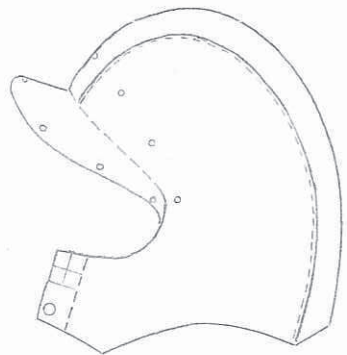
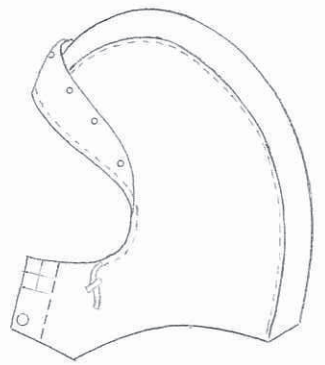

KABÁT PÁNSKÝ – ODEPÍNACÍ KAPUCA

Určení – dispečeri, řidiči

Barevné varianty:

Tmavošedá + vyšití znaku PMDP v barvě s písmeny na légu v horním kraji stojáčku

Materiál:

Vrchový

100% PES, nebo dle doporučení

Vysoce funkční nepromokavý větruodolný a prodyšný příjemného bavlněného, vlněného omaku dle doporučení

Vazba – twill

Podšívka, kapsové váčky, výstužný materiál, výplňková termoizolační vložka

Určený dodatečně, dle vrchového materiálu

Střih:

Obecně

Pánský kabát klasického střihu průběžného princessu s odepínatelnou kapucí na zdrhovadlo. Rukávy hlavicové dvoudílné. Ve spodní části průramku (vždy přibližně v necelé 1/3 od bočního švu směrem nahoru po průramku v předním i zadním díle začátek vsazení) mezi trupovou částí oděvu a rukávem všita pro usnadnění pohybu vsadka dle nákresu. Šířka vsadky v nejširším místě přibližně 12cm. Rozparky v bočních švech kabátu zapínané na zdrhovadlo kryté légou propínanou patenty. Hloubka rozparku přibližně 12-15 cm. Délka kabátů pod hýždě.

Kapsové váčky začištěny vždy dvojitým hřebenovým švem

Celopodšívkaný

PD

Dělení dle nákresu. Pod úrovní pasu šikmo šitá lištová kapsa. Délka přibližně 15cm. Na lištovou kapsu navazující po průběžném princesovém švu kapsa s krycí légou zapínaná na zip. Délka 15cm. Přední díl zapínán dvoucestným zipem za skrytou légou propínanou patenty. Ve vrcholu skryté légy stojáčku vyšitý znak PMDP v barvě s písmeny

ZD

Členěn podélnými švy. Středový šev saka tvořen lícovým protizáhybem u límce zpevnění prošitím do hloubky přibližně 3cm. Konec protizáhybu přibližně 6 cm nad pasem. Středová část zadního dílu sešita. Dále pokračuje odkrytý a volný protizáhyb. Celková šířka protizáhybu přibližně 6cm (šířka záhybové plochy 12cm). Protizáhyby prošity

Podšívkový díl s dostatečnou volností pro funkčnost protizáhybu.

Kapuce

Odepínatelná nepromokavým zdrhovadlem. Tvarovaná. V oblasti obličejové zvýšená pro ochranu proti větru. Zapnutá na dva patenty. Na patenty připnutý ochranný kšilt, po odepnutí chránící obličej proti dešti a větru. Možnost stažení kapuce šňůrkou v přechodu mezi kapucí a kšiltem.

Vnitřní díly

Podšívkané. Symetricky umístěné kapsy. Náprsní zapínací zdrhovadlem. Délka 12cm, lištová v délce 15 cm.

Požadavky na vlastnosti a údržbu:

- stálobarevnost, odolnost vůči oděru a tvorbě žmolků, tvarová stálost, nemačkavost, odolnost vůči tvorbě elektrostatického náboje
- prodyšnost, savost, paropropustnost, tepelně izolační vlastnosti, odolnost vůči větru, nepromokavost, odolnost vůči skvrnám (úpravy například: teflon, nuva)

ČEPICE BEKOVKA - LEHKÁ, ZIMNÍ

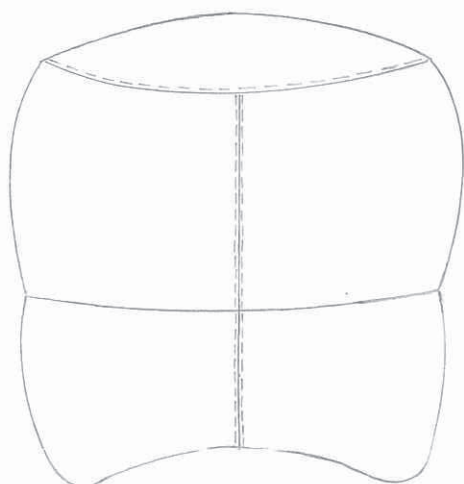
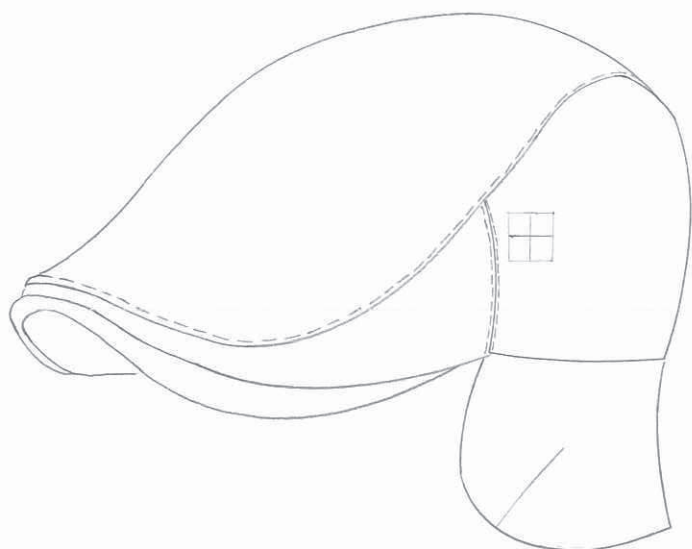
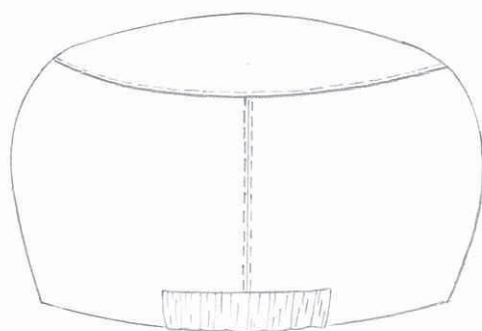
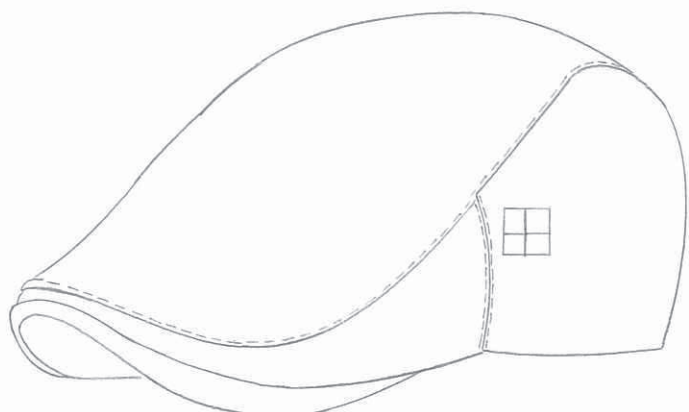

ČEPICE BEKOVKA – LEHKÁ/ZIMNÍ

Určení: dispečerů, řidičů

Barevné varianty:

Tmavošedá

Vyšití znaku PMDP v barvách s písmeny

Materiál:

Varianta zimní: Softshell, vlna + elastan s nepromokavou úpravou

Varianta lehká: bavlna – elastan, bavlna + polyester

Vazba – twill

Příklady materiálů:

Zimní: vlnářský gabarden, serž, koverkot, softshell atp.

Lehká: bavlnářský gabarden atp.

Podšívka: 100% bavlna, bavlna + elastan

Vazba – twill

Příklady materiálů – popelín, batist atp.

Střih:

Lehká:

Dle nákresu. Tvrdý kšilt. Vyšití znaku PMDP v barvě s písmeny na levé straně ve velikosti 2x2 cm. Ve středu zadního dílu v délce 5ti cm vložena, textilií potažená pruženka pro větší komfort při nošení a flexibilitu velikosti

Zimní:

Dtto letní + všitý, jemně tvarovaný a plastický díl na ochranu zátylku a uší. Možný vkládat do čepice, pokud není potřeba

Požadavky na vlastnosti a údržbu:

- stálobarevnost, odolnost vůči oděru a tvorbě žmolků, odolnost vůči tvorbě elektrostatického náboje
- prodyšnost, savost

VESTA PÁNSKÁ

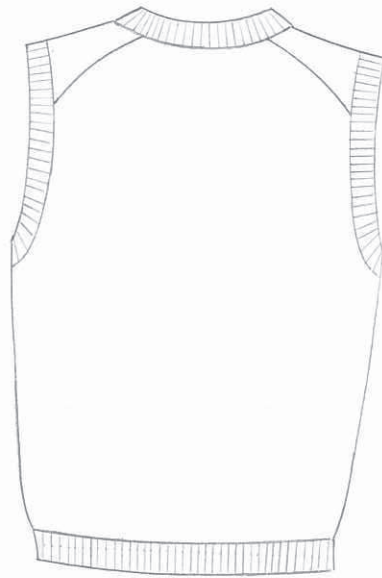

VESTA PÁNSKÁ, SVETR PÁNSKÝ

Určení – řidiči, dispečeri

Barevné varianty:

Řidiči:

Zelená + tmavošedá

Červená + tmavošedá

Žlutá + tmavošedá

Tmavošedá - lemy rukávů, průramků- u vest, průkrčníku a dolního kraje. Zelená, červená, žlutá – tělo svetru/vesty

Dispečeri:

Tmavošedá

- Síla materiálu dle výběru PMDP

Materiál:

Vlna MERINO, vlna, nebo bavlna s příměsí PES, nebo PAD (minimální podíl přírodního materiálu 70%)

Fleece, trikot s knotovým efektem 100% PES

Střih:

Vesta

Tělo barva (červená, zelená, žlutá, tmavošedá) patentovaná pletenina 1x1 střední gramáže, mírně tvarované. Průramek více vykrojený. Průkrčník kulatý. V náramenicích a v oblasti loktů dle označení podšité pro zpevnění mírně elastickým materiálem. Náplety v šířce 3 cm u průkrčníku a průramků a 5 cm v dolním kraji z žebrované pleteniny v barvě tmavošedá.

Svetr:

Tělo barva (červená, zelená, žlutá, tmavošedá) patentovaná pletenina 1x1 střední gramáže, mírně tvarované. Průkrčník kulatý. V náramenicích a v oblasti loktů dle označení podšité pro zpevnění mírně elastickým materiálem. Náplety v šířce 3 cm u průkrčníku a 5 cm v dolním kraji a lemu rukávů z žebrované pleteniny v barvě tmavošedá.

Požadavky na vlastnosti a údržbu:

- stálobarevnost, odolnost vůči oděru a tvorbě žmolků, pružnost v tahu, tvarová stálost, nemačkovost, odolnost vůči tvorbě elektrostatického náboje
- prodyšnost, savost, tepelně izolační vlastností

SVETR PÁNSKÝ

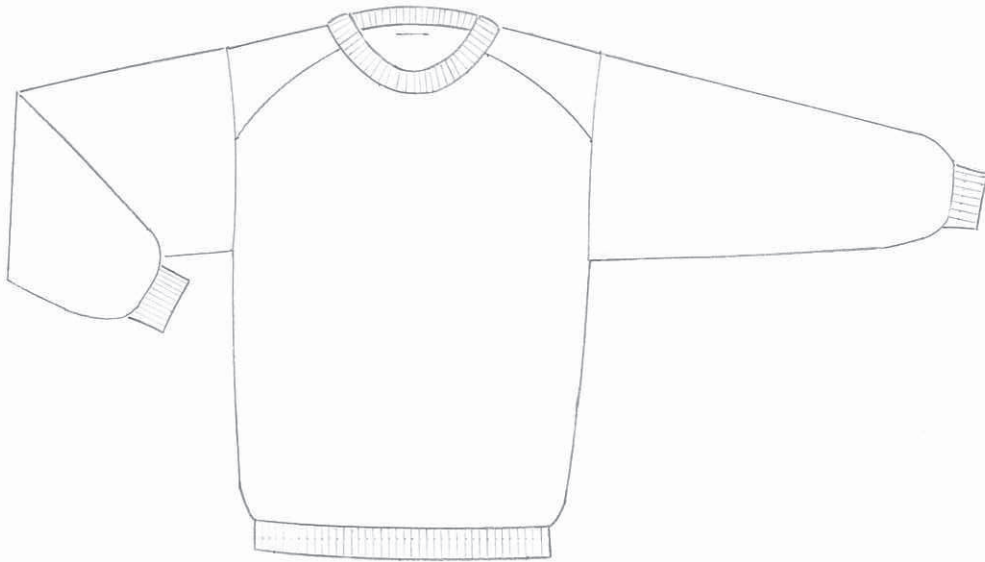

VESTA PÁNSKÁ, SVETR PÁNSKÝ

Určení – řidiči, dispečeri

Barevné varianty:

Řidiči:

Zelená + tmavošedá

Červená + tmavošedá

Žlutá + tmavošedá

Tmavošedá - lemy rukávů, průramků- u vest, průkrčníku a dolního kraje. Zelená, červená, žlutá – tělo svetru/vesty

Dispečeri:

Tmavošedá

- Síla materiálu dle výběru PMDP

Materiál:

Vlna MERINO, vlna, nebo bavlna s příměsí PES, nebo PAD (minimální podíl přírodního materiálu 70%)

Flecece, trikot s knotovým efektem 100% PES

Střih:

Vesta

Tělo barva (červená, zelená, žlutá, tmavošedá) patentovaná pletenina 1x1 střední gramáže, mírně tvarované. Průramek více vykrojený. Průkrčník kulatý. V náramenicích a v oblasti loktů dle označení podšité pro zpevnění mírně elastickým materiálem. Náplety v šířce 3 cm u průkrčníku a průramků a 5 cm v dolním kraji z žebrované pleteniny v barvě tmavošedá.

Svetr:

Tělo barva (červená, zelená, žlutá, tmavošedá) patentovaná pletenina 1x1 střední gramáže, mírně tvarované. Průkrčník kulatý. V náramenicích a v oblasti loktů dle označení podšité pro zpevnění mírně elastickým materiálem. Náplety v šířce 3 cm u průkrčníku a 5 cm v dolním kraji a lemu rukávů z žebrované pleteniny v barvě tmavošedá.

Požadavky na vlastnosti a údržbu:

- stálobarevnost, odolnost vůči oděru a tvorbě žmolků, pružnost v tahu, tvarová stálost, nemačkovost, odolnost vůči tvorbě elektrostatického náboje
- prodyšnost, savost, tepelně izolační vlastnosti

NÁVRHOVÁ ČÁST

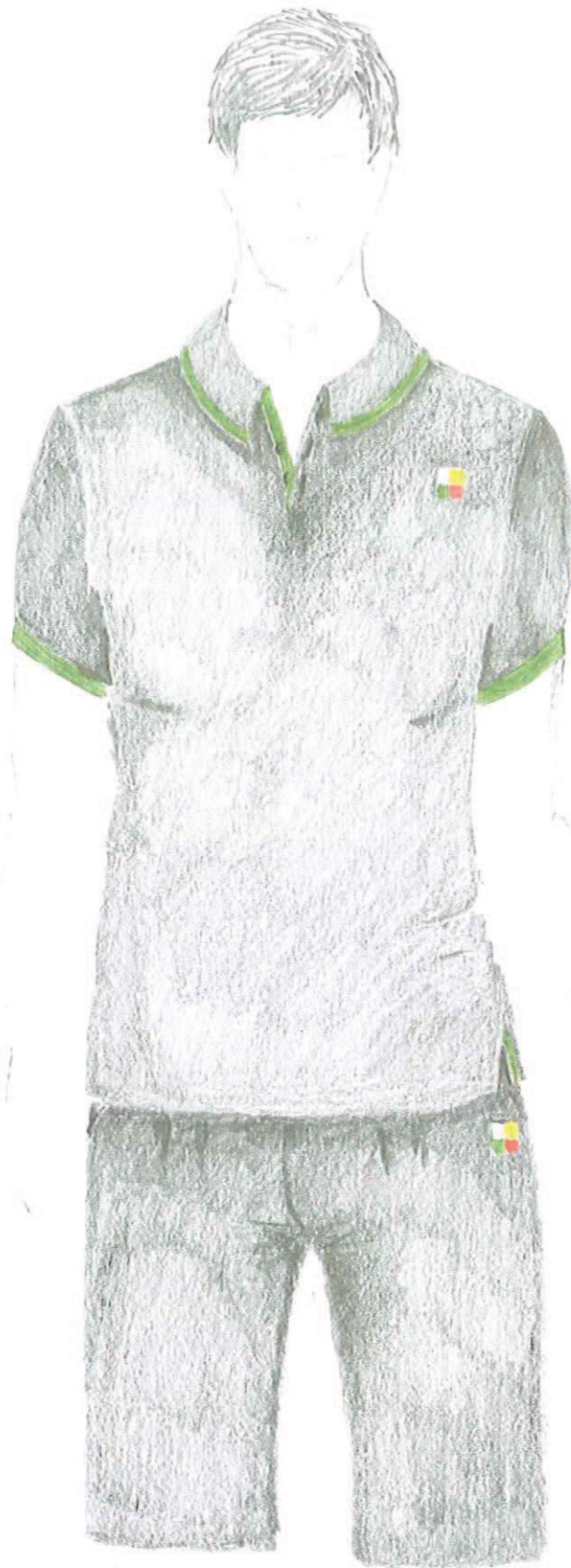

→ kapsa bok - otworzypustkowa

kapsy 2D. 2 wypustkowe + odblaskowe

1. Legg ke elsoácm rufáru

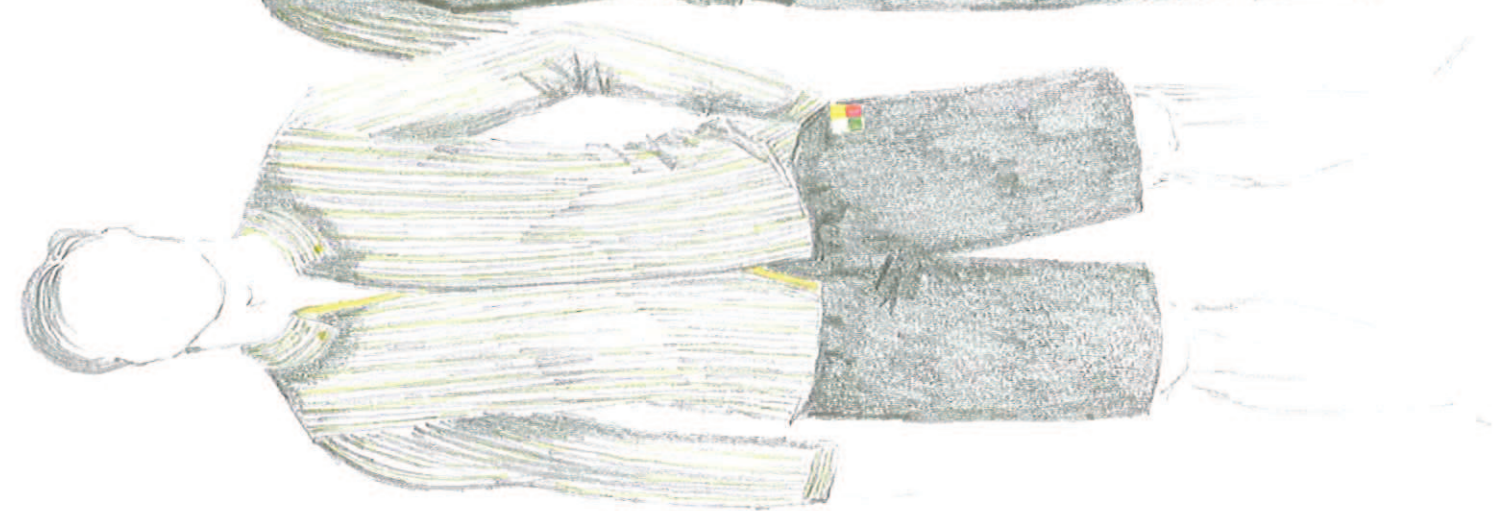
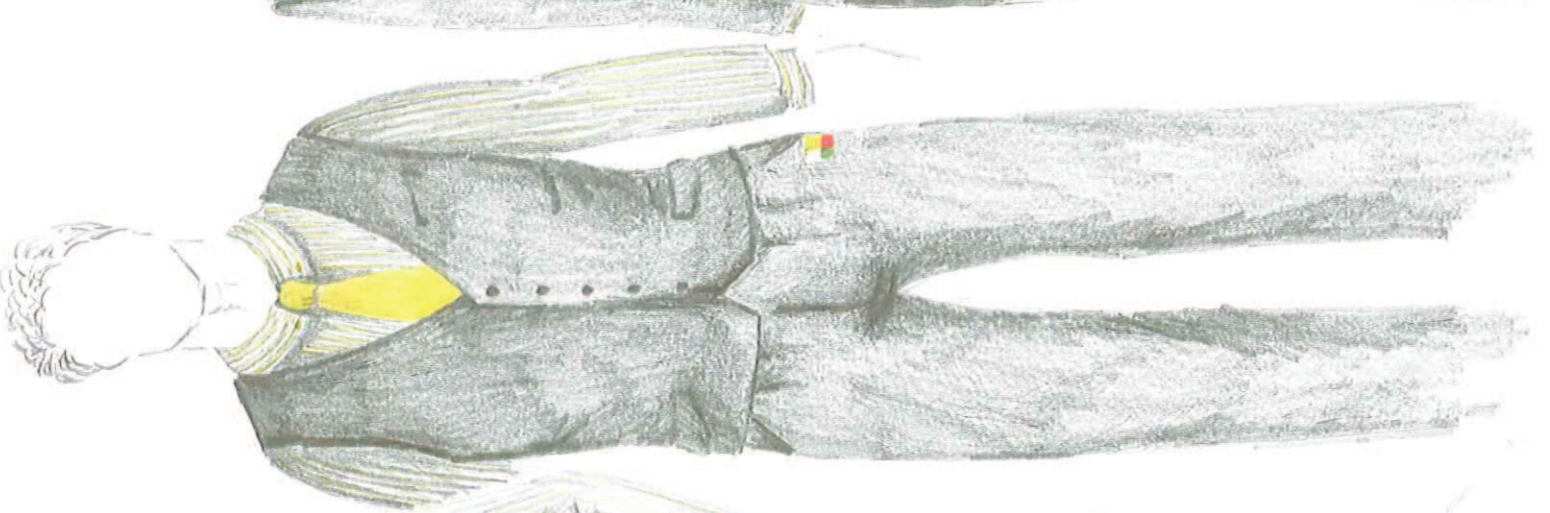
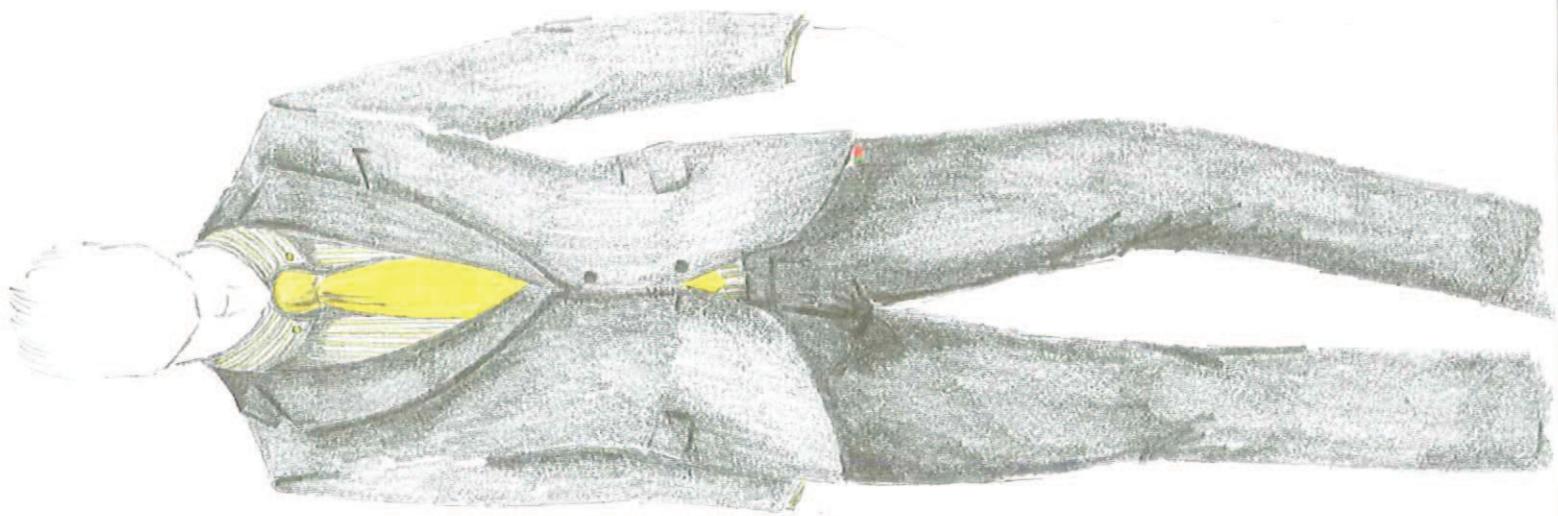

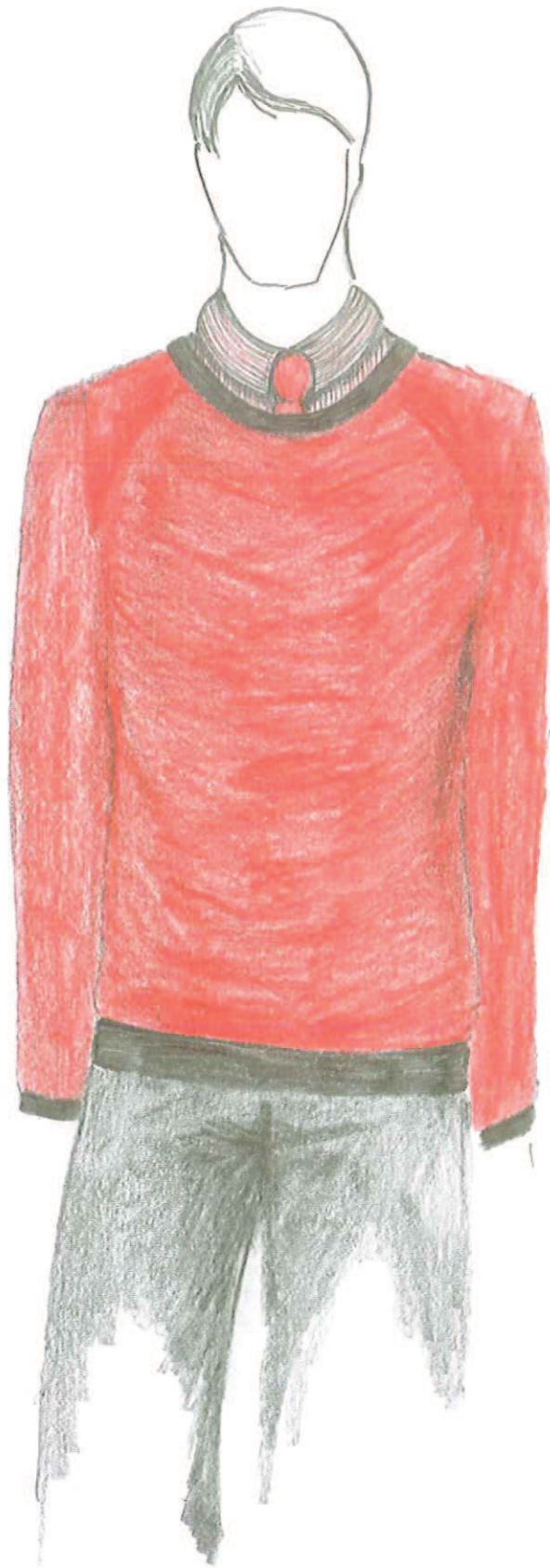





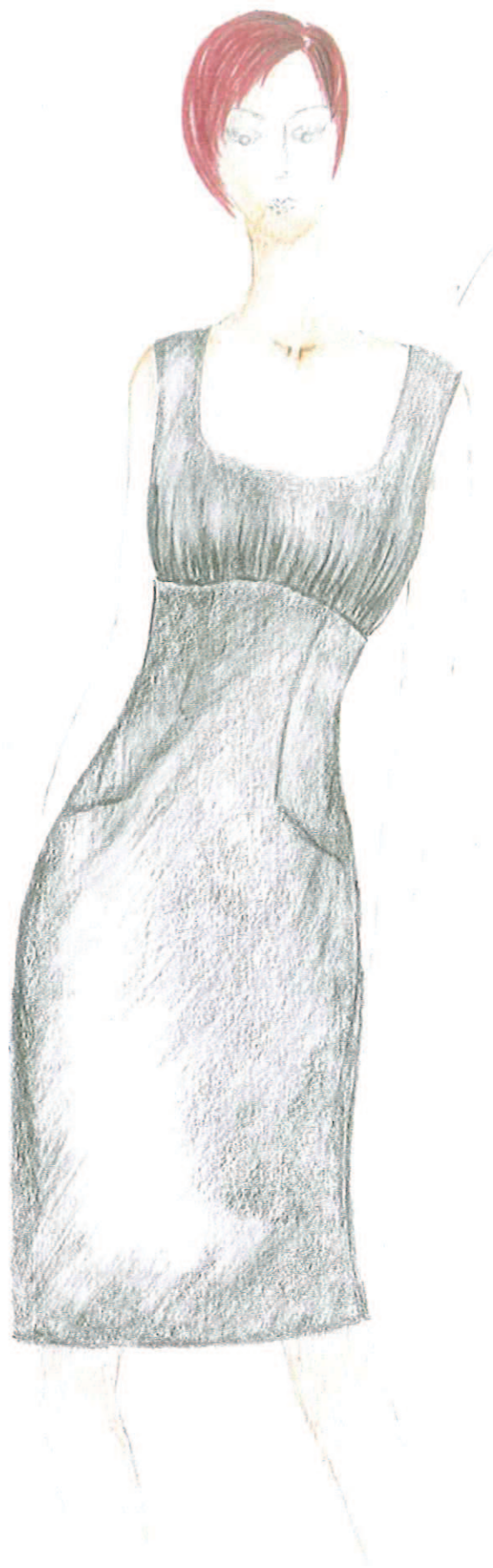

VARIANTY PRO, PŘEŽÁČKA

- ARIENKA
- VESTA

- SPOLEČNĚ PRO ŽÍJÍCÍ - KALHOTY, ŽURNE
KRATŠÍ, SAKO-100
201/100

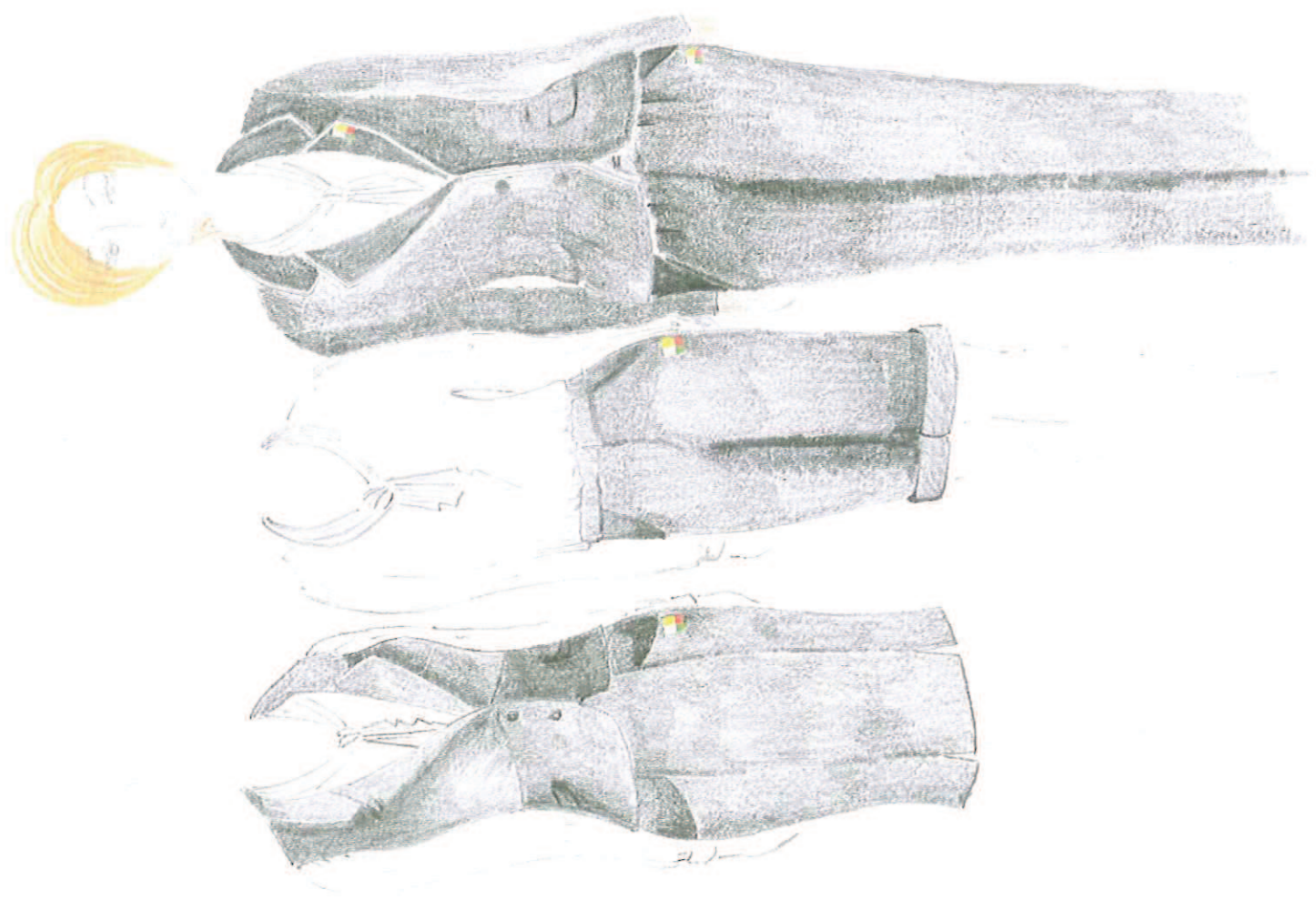

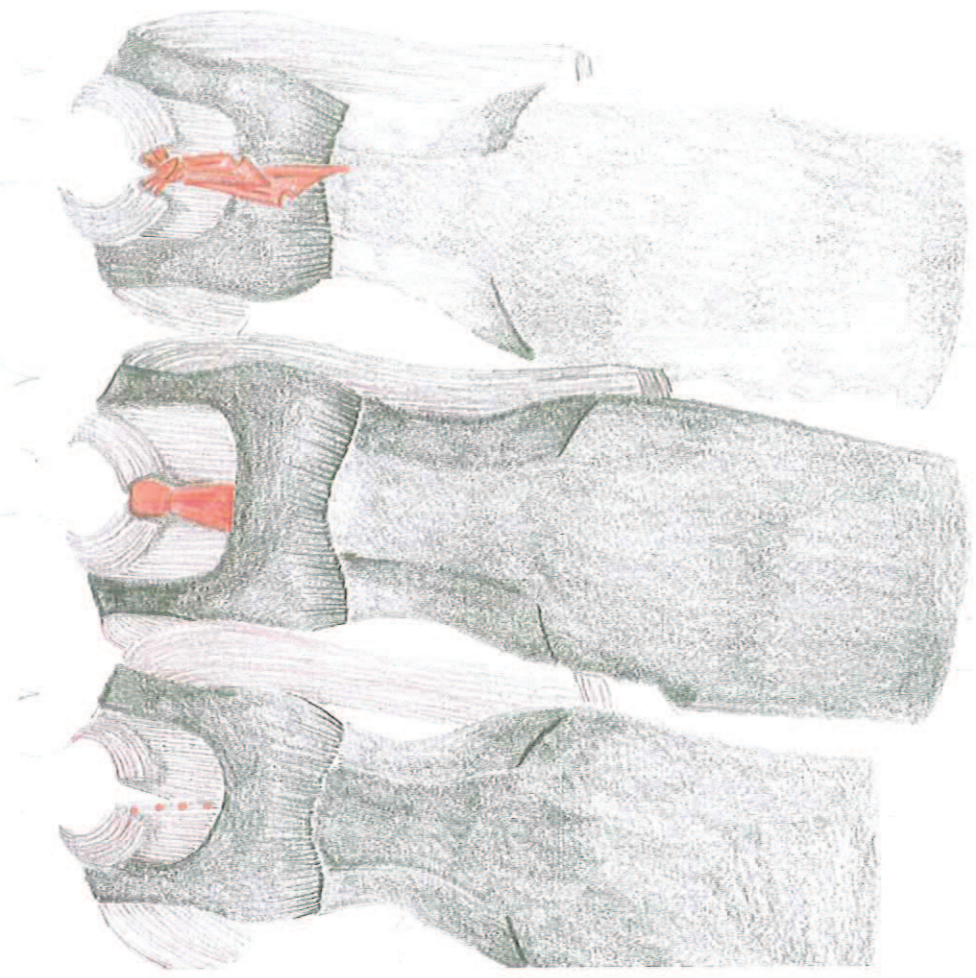

1029 DRESS 1 1/2 P. 100
P. 100 200 1/2 100

1029

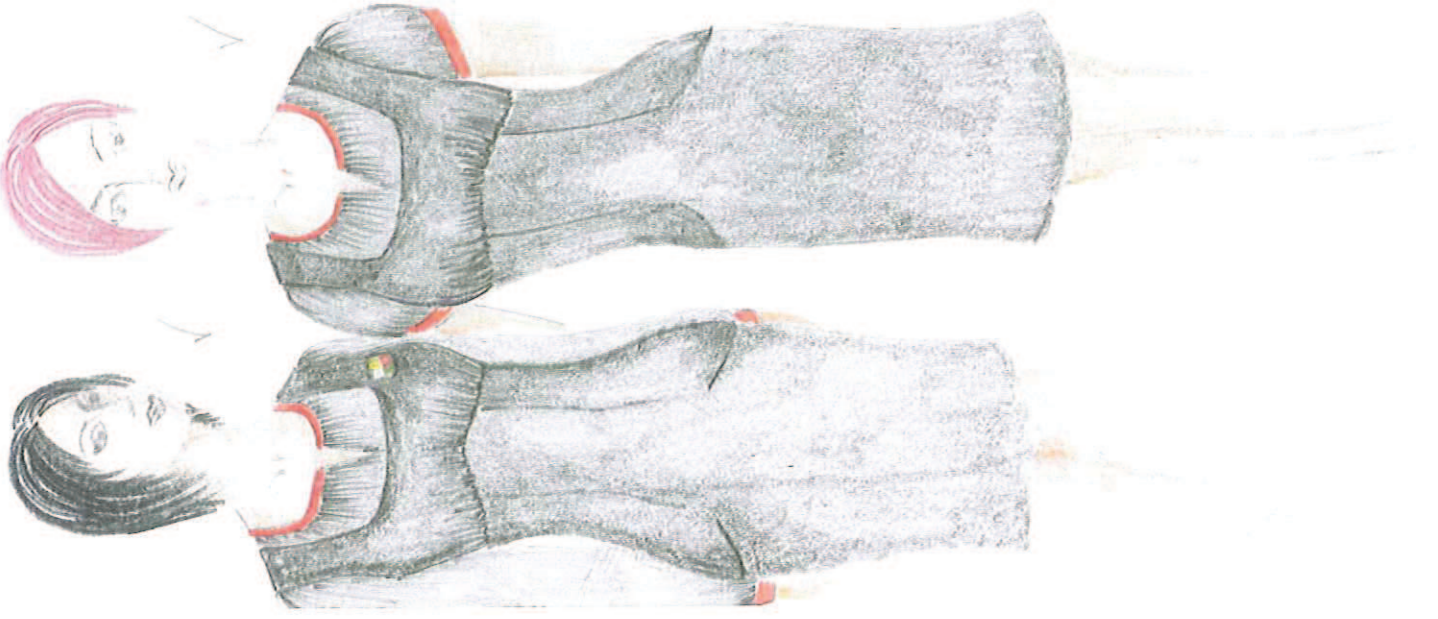

||
CERVENE LEMY - AUTOSOUV.
BILÉ LEMY - PŘEPAŽKA
PŘÍTU LEMY - TRAMVAJE
ZELÉNE LEMY - TROLLEJBUSY

MILENKY DOUZE RÍDÍKY ?

IDA ANTO HALENKY &
JE NĚCO TYPYCH JAV?

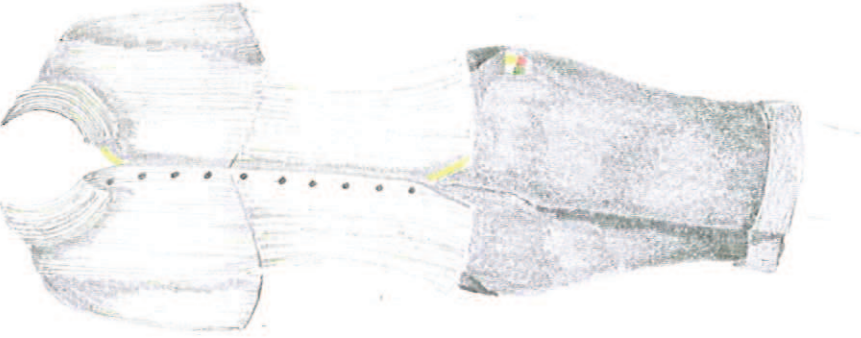
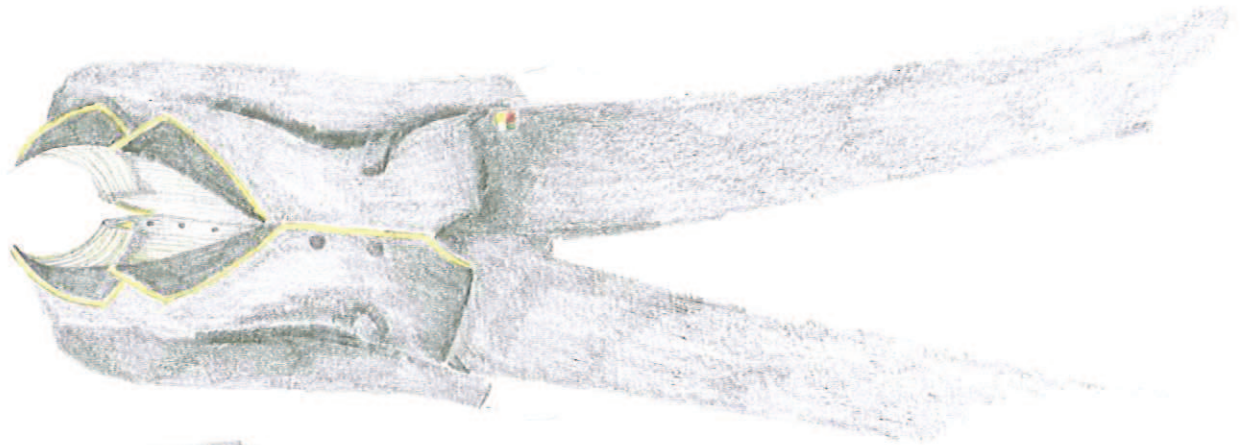

100% COTTON

100% COTTON
(NO FUR. 6 PANTS!)



ditto vesta plerena!

+ LODIČKA DÁMSKÁ'

ZÁREVNĚ' PROVEDENÍ' :

- hřačka' - barvy nebo šedá'
- el vzorem PMPD (viz. šátek, kravata)
- šedá' + znak výřim



- DÁMSKÉ'
- KLOBOUK

čepice 1. lems



čepice 2. hladká



PÁNEK'
- BEROVKA



UNI
- ČEPICE



